

HOTĂRÂRE
*pentru modificarea Organigramei și Statului de funcții ale
Spitalului Județean de Urgență Târgu-Jiu*

Consiliul Județean Gorj,

Având în vedere:

- Referatul de aprobare a proiectului de hotărâre;
 - Raportul de specialitate la proiectul de hotărâre;
 - Raportul de avizare al Comisiei de buget-finanțe;
 - Raportul de avizare al Comisiei juridice și administrație publică;
 - Raportul de avizare al Comisiei pentru sănătate și asistență socială;
 - Solicitățile managerului Spitalului Județean de Urgență Târgu-Jiu nr. 19124/2021 și nr. 20045/2021, înregistrate la Consiliul Județean Gorj sub nr. 7289/2021 și nr. 7784/2021;
 - Prevederile art. 173 alin. (1) lit. a) și alin. (2) lit. c), și art. 191 alin. (1) lit. a) și alin. (2) lit. a) din Ordonanța de urgență a Guvernului nr. 57/2019 privind Codul administrativ, cu modificările și completările ulterioare;
 - Prevederile art. 180 alin. (1) lit. a) și b), și art. 207 alin. (1) și (2) din Legea nr. 95/2006 privind reforma în domeniul sănătății, republicată (r1), cu modificările și completările ulterioare;
 - Ordonanța de urgență a Guvernului nr. 162/2008 privind transferul ansamblului de atribuții și competențe exercitate de Ministerul Sănătății către autoritățile administrației publice locale, cu modificările și completările ulterioare;
 - Prevederile art. 15 din Anexa la Hotărârea Guvernului nr. 56/2009 pentru aprobarea Normelor metodologice de aplicare a Ordonanței de urgență a Guvernului nr. 162/2008 privind transferul ansamblului de atribuții și competențe exercitate de Ministerul Sănătății către autoritățile administrației publice locale, cu modificările și completările ulterioare;
 - Ordinul ministrului sănătății nr. 1224/2010 privind aprobarea normativelor de personal pentru asistența medicală spitalicească, precum și pentru modificarea și completarea Ordinului ministrului sănătății publice nr. 1778/2006 privind aprobarea normativelor de personal, cu modificările și completările ulterioare;
 - Ordinul ministrului sănătății nr. 1470/2011 pentru aprobarea criteriilor privind angajarea și promovarea în funcții, grade și trepte profesionale a personalului contractual din unitățile sanitare publice din sectorul sanitar, cu modificările și completările ulterioare;
 - Prevederile art. 31 alin. (2) – (5) din Legea-cadru nr. 153/2017 privind salarizarea personalului plătit din fonduri publice, cu modificările și completările ulterioare;
 - Prevederile art. 25 din Anexa la Ordinul ministrului sănătății nr. 1500/2009 privind aprobarea Regulamentului de organizare și funcționare a secțiilor și compartimentelor de anestezie și terapie intensivă din unitățile sanitare, cu modificările și completările ulterioare;
 - Prevederile art. 3 alin. (4) din Anexa nr. 1 la Ordinul ministrului sănătății nr. 869/2015 pentru aprobarea metodologiilor privind organizarea și desfășurarea concursurilor de ocupare a posturilor de medic, medic dentist, farmacist, biolog, biochimist și chimist din unitățile sanitare publice, precum și a funcțiilor de șef de secție, șef de laborator și șef de compartiment din unitățile sanitare fără paturi, respectiv a funcției de farmacist-șef în unitățile sanitare publice cu paturi, cu modificările și completările ulterioare;
 - Prevederile art. 9 și art. 10 din Ordinul ministrului sănătății nr. nr. 308/2015 privind controlul prin verificare periodică a dispozitivelor medicale puse în funcțiune și aflate în utilizare;
 - Prevederile art. 4 din Legea nr. 544/2001 privind liberul acces la informațiile de interes public, cu modificările și completările ulterioare;
 - Prevederile art. 6 alin. (1) din Ordonanța Guvernului nr. 27/2002 privind reglementarea activității de soluționare a petițiilor, cu modificările și completările ulterioare.
 - Hotărârea Consiliului Județean Gorj nr. 14/2012 pentru aprobarea Organigramei și Statului de funcții ale Spitalului Județean de Urgență Târgu-Jiu, cu modificările și completările ulterioare,
- În temeiul art. 182 alin. (1) și art. 196 alin. (1) lit. a) din Ordonanța de urgență a Guvernului nr. 57/2019 privind Codul administrativ, cu modificările și completările ulterioare,

HOTĂRĂȘTE:

- Art. 1.** Se modifică Organigrama și Statul de funcții ale Spitalului Județean de Urgență Târgu-Jiu, conform anexelor nr. 1 și nr. 2, care fac parte integrantă din prezenta hotărâre.
- Art. 2.** Anexele nr. 1 și nr. 2 la Hotărârea Consiliului Județean Gorj nr. 14/2012, cu modificările și completările ulterioare, se înlocuiesc cu anexele nr. 1 și nr. 2 la prezenta hotărâre.
- Art. 3.** Prevederile prezentei hotărâri vor fi duse la îndeplinire de managerul Spitalului Județean de Urgență Târgu-Jiu.
- Art. 4.** Prezenta hotărâre se comunică managerului Spitalului Județean de Urgență Târgu-Jiu, precum și Instituției Prefectului - Județul Gorj.

PREȘEDINTE,
COSMIN-MIHAI POPESCU

CONTRASEMNEAZĂ,
SECRETAR GENERAL AL JUDEȚULUI,
CRISTINA-ELENA RĂDULEA-ZAMFIRESCU

Nr. _____

Adoptată în ședința din _____ 2021

Cu un număr de _____ voturi

Din numărul consilierilor prezenți

ORGANIGRAMA SPITALULUI JUDEȚEAN DE URGENȚĂ TG-JIU

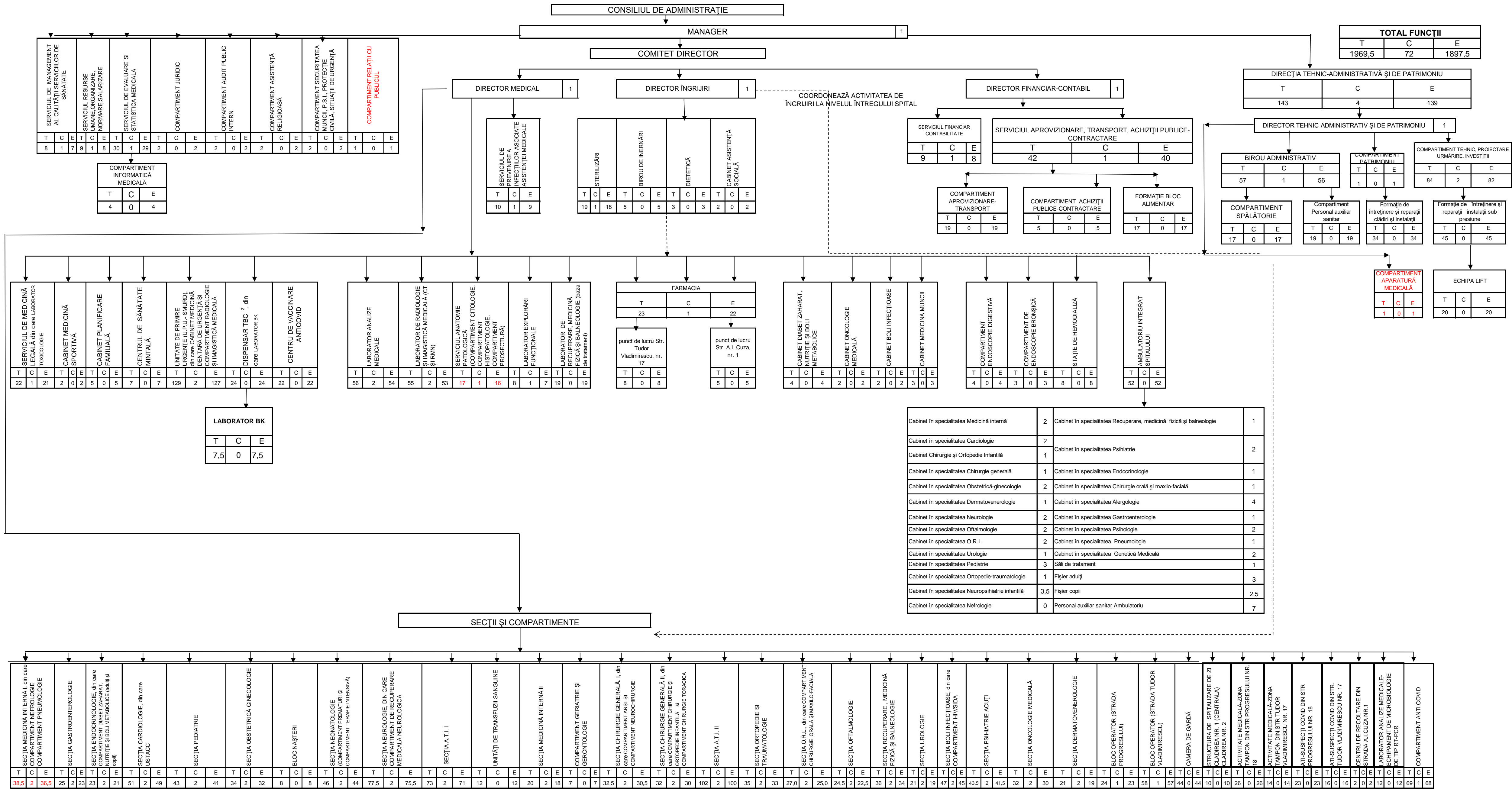

NOTA:
 1 T=total; C=conducere; E=execuție;
 2 un post de economist, gradul profesional 1A din cadrul Dispensarului TBC este înființat pe perioada derulării Programului Național de Supraveghere și Control al Tuberculozei, în conformitate cu Ordinul ministrului Sănătății nr. 422/2013.
 3 directorul de îngrijiri coordonează, controlează și răspunde de activitatea asistenților medicali șefi secție și delegă sarcini acestora; controlează și evaluează periodic calitatea activităților asistenților medicali și a altor categorii de personal cu pregătire medică sanitară.

PREȘEDINTE,
COSMIN-MIHAI POPESCU

Contrasemnează,
SECRETAR GENERAL AL JUDEȚULUI
CRISTINA-ELENA RĂDULEA-ZAMFIRESCU

NR. CRT.	STRUCTURA	FUNCȚIA CONTRACTUALĂ		SPECIALITATEA	TREAPTA PROFESIONALĂ/ GRAD PROFESIONAL	NIVEL STUDII	CUANTUM POST	OBSERVAȚII
0	1	2	3	4	5	6	7	8
I. POSTURI FINANȚATE PRIN CONTRACT ÎNCHEIAT CU CASA DE ASIGURĂRI DE SĂNĂTATE								
COMITET DIRECTOR								
1		MANAGER			II	S	1,00	
2		DIRECTOR FINANCIAR-CONTABIL			II	S	1,00	
3		DIRECTOR MEDICAL			II	S	1,00	
4		DIRECTOR ÎNGRIJIRI			II	S	1,00	
SECȚIA MEDICINĂ INTERNĂ I - 62 PATURI, DIN CARE: COMPARTIMENT NEFROLOGIE - 8 PATURI COMPARTIMENT PNEUMOLOGIE - 5 PATURI (FINANȚATE PE SECȚIE 47 PATURI) MEDICI								
5		ȘEF SECȚIE		MEDICINĂ INTERNĂ		S	1,00	
6			MEDIC PRIMAR	MEDICINĂ INTERNĂ		S	1,00	
7			MEDIC PRIMAR	MEDICINĂ INTERNĂ		S	1,00	
8			MEDIC PRIMAR	MEDICINĂ INTERNĂ		S	1,00	
9			MEDIC SPECIALIST	MEDICINĂ INTERNĂ		S	1,00	
10			MEDIC SPECIALIST	MEDICINĂ INTERNĂ		S	1,00	
11			MEDIC SPECIALIST****	MEDICINĂ INTERNĂ		S	2,00	
12			MEDIC SPECIALIST	MEDICINA INTERNA		S	0,50	SIGURANȚA CIRCULAȚIEI
PERSONAL SANITAR								
13		ASISTENT MEDICAL SEF		ASISTENȚA MEDICALĂ GENERALĂ		S	1,00	
14			ASISTENT MEDICAL PRINCIPAL	GENERALIST		PL	1,00	
15			ASISTENT MEDICAL PRINCIPAL	MEDICALA		S	1,00	
16			ASISTENT MEDICAL PRINCIPAL	ASISTENȚA MEDICALĂ GENERALĂ		S	1,00	
17			ASISTENT MEDICAL PRINCIPAL	MEDICALA		PL	1,00	
18			ASISTENT MEDICAL PRINCIPAL	ASISTENȚA MEDICALĂ GENERALĂ		S	1,00	
19			ASISTENT MEDICAL PRINCIPAL	MEDICALA		PL	1,00	
20			ASISTENT MEDICAL PRINCIPAL	GENERALIST		PL	1,00	
21			ASISTENT MEDICAL PRINCIPAL	GENERALIST		PL	1,00	
22			ASISTENT MEDICAL PRINCIPAL	GENERALIST		PL	1,00	
23			ASISTENT MEDICAL PRINCIPAL	GENERALIST		PL	1,00	
24			ASISTENT MEDICAL	GENERALIST		PL	1,00	
25			ASISTENT MEDICAL PRINCIPAL	ASISTENȚA MEDICALĂ GENERALĂ		S	1,00	
INFIRMIERE								
26			INFIRMIERĂ			G	1,00	
27			INFIRMIERĂ			G	1,00	
28			INFIRMIERĂ			G	1,00	
29			INFIRMIERĂ			G	1,00	
30			INFIRMIERĂ			G	1,00	
31			INFIRMIERĂ			G	1,00	

0	1	2	3	4	5	6	7	8
	INGRIJITOARE							
32			ÎNGRIJITOARE			G	1,00	
33			ÎNGRIJITOARE			G	1,00	
34			ÎNGRIJITOARE			G	1,00	
35			ÎNGRIJITOARE			G	1,00	
	COMPARTIMENT NEFROLOGIE - 8 PATURI (FINANȚATE - 7 PATURI)							
	MEDICI							
36			MEDIC PRIMAR	NEFROLOGIE		S	1,00	
37			MEDIC SPECIALIST	NEFROLOGIE		S	1,00	
	PERSONAL SANITAR							
38			ASISTENT MEDICAL PRINCIPAL	GENERALIST		PL	1,00	
39			ASISTENT MEDICAL PRINCIPAL	GENERALIST		S	1,00	
40			ASISTENT MEDICAL PRINCIPAL	GENERALIST		PL	1,00	
	COMPARTIMENT PNEUMOLOGIE - 5 PATURI (FINANȚATE 3 PATURI)							
	MEDICI							
41			MEDIC SPECIALIST	PNEUMOLOGIE		S	1,00	
42			MEDIC REZIDENT (ULTIMUL AN)	PNEUMOLOGIE		S	1,00	
	PERSONAL SANITAR							
43			ASISTENT MEDICAL	GENERALIST		PL	1,00	
	SECȚIA GASTROENTEROLOGIE - 35 PATURI (FINANȚATE 35 PATURI)							
	MEDICI							
44		ȘEF SECȚIE		GASTROENTEROLOGIE		S	1,00	
45			MEDIC PRIMAR	GASTROENTEROLOGIE		S	1,00	
46			MEDIC PRIMAR	MEDICINĂ INTERNĂ		S	1,00	
47			MEDIC SPECIALIST	GASTROENTEROLOGIE		S	1,00	
48			MEDIC SPECIALIST	GASTROENTEROLOGIE		S	1,00	
49			MEDIC SPECIALIST	GASTROENTEROLOGIE		S	1,00	
	PERSONAL SANITAR							
50		ASISTENT MEDICAL ȘEF		ASISTENȚA MEDICALĂ GENERALĂ		S	1,00	
51			ASISTENT MEDICAL PRINCIPAL	ASISTENȚA MEDICALĂ GENERALĂ		S	1,00	
52			ASISTENT MEDICAL PRINCIPAL	GENERALIST		PL	1,00	
53			ASISTENT MEDICAL PRINCIPAL	MEDICALĂ		PL	1,00	
54			ASISTENT MEDICAL PRINCIPAL	GENERALIST		PL	1,00	
55			ASISTENT MEDICAL PRINCIPAL	GENERALIST		S	1,00	
56			ASISTENT MEDICAL	GENERALIST		PL	1,00	
57			ASISTENT MEDICAL PRINCIPAL	MEDICALĂ		PL	1,00	
58			ASISTENT MEDICAL PRINCIPAL	ASISTENȚA MEDICALĂ GENERALĂ		S	1,00	
59			ASISTENT MEDICAL PRINCIPAL	ASISTENȚA MEDICALĂ GENERALĂ		S	1,00	
60			ASISTENT MEDICAL	GENERALIST		PL	1,00	
	INFIRMIERE							
61			INFIRMIERĂ			G	1,00	
62			INFIRMIERĂ			G	1,00	
63			INFIRMIERĂ			G	1,00	
64			INFIRMIERĂ			G	1,00	
65			INFIRMIERĂ			G	1,00	
	INGRIJITOARE							
66			ÎNGRIJITOARE			G	1,00	
67			ÎNGRIJITOARE			G	1,00	
68			ÎNGRIJITOARE			G	1,00	
	SECȚIA ENDOCRINOLOGIE - 34 PATURI, DIN CARE: COMPARTIMENT DIABET ZAHARAT, NUTRIȚIE ȘI BOLI METABOLICE (ADULȚI ȘI COPII) - 16 PATURI (FINANȚATE PE SECȚIE 18 PATURI)							
	MEDICI							
69		ȘEF SECȚIE		ENDOCRINOLOGIE		S	1,00	
70			MEDIC PRIMAR	ENDOCRINOLOGIE		S	1,00	
71			MEDIC SPECIALIST	ENDOCRINOLOGIE		S	1,00	
72			MEDIC SPECIALIST	ENDOCRINOLOGIE		S	1,00	

0	1	2	3	4	5	6	7	8
PERSONAL SANITAR								
73		ASISTENT MEDICAL ȘEF		MEDICALA		PL	1,00	
74			ASISTENT MEDICAL PRINCIPAL	ASISTENȚA MEDICALĂ GENERALĂ		S	1,00	
75			ASISTENT MEDICAL PRINCIPAL	ASISTENȚA MEDICALĂ GENERALĂ		S	1,00	
76			ASISTENT MEDICAL PRINCIPAL	GENERALIST/MEDICALA		M/PL/SSD/S	1,00	
77			ASISTENT MEDICAL PRINCIPAL	GENERALIST		PL	1,00	
INFIRMIERE								
78			INFIRMIERĂ			G	1,00	
79			INFIRMIERĂ			G	1,00	
80			INFIRMIERĂ			G	1,00	
81			INFIRMIERĂ			G	1,00	
82			INFIRMIERĂ DEBUTANT			G	1,00	
INGRIJITOARE								
83			ÎNGRIJITOARE			G	1,00	
84			ÎNGRIJITOARE			G	1,00	
COMPARTIMENT DIABET ZAHARAT,NUTRIȚIE ȘI BOLI METABOLICE - 16 PATURI (FINANȚATE 16 PATURI)								
MEDICI								
85			MEDIC PRIMAR	DIABET ZAHARAT NUTRITIE SI BOLI METABOLICE		S	1,00	
86			MEDIC SPECIALIST	DIABET ZAHARAT NUTRITIE SI BOLI METABOLICE		S	1,00	
PERSONAL SANITAR								
87			ASISTENT MEDICAL PRINCIPAL	ASISTENȚA MEDICALĂ GENERALĂ		S	1,00	
88			ASISTENT MEDICAL PRINCIPAL	ASISTENȚA MEDICALĂ GENERALĂ		S	1,00	
89			ASISTENT MEDICAL PRINCIPAL	ASISTENȚA MEDICALĂ GENERALĂ		S	1,00	
90			ASISTENT MEDICAL	GENERALIST		PL	1,00	
91			ASISTENT MEDICAL DEBUTANT	GENERALIST/MEDICALA		M/PL/SSD/S	1,00	
SECȚIA CARDIOLOGIE - 65 PATURI, DIN CARE: COMPARTIMENT USTACC - 8 PATURI (FINANȚATE PE SECȚIE 57 PATURI)								
92		ȘEF SECȚIE		CARDIOLOGIE		S	1,00	
93			MEDIC SPECIALIST	CARDIOLOGIE		S	1,00	
94			MEDIC SPECIALIST	CARDIOLOGIE		S	1,00	
95			MEDIC SPECIALIST	CARDIOLOGIE		S	1,00	
96			MEDIC PRIMAR	CARDIOLOGIE		S	1,00	
97			MEDIC SPECIALIST	CARDIOLOGIE		S	1,00	
98			MEDIC SPECIALIST	CARDIOLOGIE		S	1,00	
99			MEDIC REZIDENT	CARDIOLOGIE		S	1,00	
100			MEDIC SPECIALIST	CARDIOLOGIE		S	1,00	
PERSONAL SANITAR								
101		ASISTENT MEDICAL ȘEF		GENERALIST/MEDICALA		PL/SSD/S	1,00	
102			ASISTENT MEDICAL PRINCIPAL	ASISTENȚA MEDICALĂ GENERALĂ		S	1,00	
103			ASISTENT MEDICAL DEBUTANT	GENERALIST/MEDICALA		PL/SSD/S	1,00	
104			ASISTENT MEDICAL PRINCIPAL	ASISTENȚA MEDICALĂ GENERALĂ		S	1,00	
105			ASISTENT MEDICAL PRINCIPAL	ASISTENȚA MEDICALĂ GENERALĂ		S	1,00	
106			ASISTENT MEDICAL PRINCIPAL	GENERALIST		PL	1,00	
107			ASISTENT MEDICAL PRINCIPAL	GENERALIST		PL	1,00	
108			ASISTENT MEDICAL DEBUTANT	GENERALIST/MEDICALA		PL/SSD/S	1,00	
109			ASISTENT MEDICAL PRINCIPAL	ASISTENȚA MEDICALĂ GENERALĂ		S	1,00	
110			ASISTENT MEDICAL	GENERALIST		PL	1,00	
111			ASISTENT MEDICAL	GENERALIST		PL	1,00	
112			ASISTENT MEDICAL PRINCIPAL	GENERALIST		PL	1,00	
113			ASISTENT MEDICAL PRINCIPAL	GENERALIST		PL	1,00	
114			ASISTENT MEDICAL	GENERALIST		PL	1,00	
INFIRMIERE								
115			INFIRMIERĂ			G	1,00	
116			INFIRMIERĂ			G	1,00	

0	1	2	3	4	5	6	7	8
117			INFIRMIERĂ			G	1,00	
118			INFIRMIERĂ			G	1,00	
119			INFIRMIERĂ			G	1,00	
120			INFIRMIERĂ			G	1,00	
121			INFIRMIERĂ DEBUTANT			G	1,00	
INGRIJITOARE								
122			ÎNGRIJITOARE			G	1,00	
123			ÎNGRIJITOARE			G	1,00	
124			ÎNGRIJITOARE			G	1,00	
125			ÎNGRIJITOARE			G	1,00	
COMPARTIMENT USTACC - 8 PATURI MEDICI								
126			MEDIC PRIMAR	CARDIOLOGIE		S	1,00	
127			MEDIC PRIMAR	CARDIOLOGIE		S	1,00	
PERSONAL SANITAR								
128			ASISTENT MEDICAL PRINCIPAL	ASISTENȚA MEDICALĂ GENERALĂ		S	1,00	
129			ASISTENT MEDICAL PRINCIPAL	ASISTENȚA MEDICALĂ GENERALĂ		S	1,00	
130			ASISTENT MEDICAL PRINCIPAL	ASISTENȚA MEDICALĂ GENERALĂ		S	1,00	
131			ASISTENT MEDICAL PRINCIPAL	ASISTENȚA MEDICALĂ GENERALĂ		S	1,00	
132			ASISTENT MEDICAL PRINCIPAL	ASISTENȚA MEDICALĂ GENERALĂ		S	1,00	
133			ASISTENT MEDICAL PRINCIPAL	MEDICALĂ		PL	1,00	
134			ASISTENT MEDICAL PRINCIPAL	GENERALIST		PL	1,00	
135			ASISTENT MEDICAL PRINCIPAL	ASISTENȚA MEDICALĂ GENERALĂ		S	1,00	
136			ASISTENT MEDICAL DEBUTANT	GENERALIST/MEDICALĂ		M/PL/SSD/S	1,00	
137			ASISTENT MEDICAL DEBUTANT	GENERALIST/MEDICALĂ		M/PL/SSD/S	1,00	
INFIRMIERE								
138			INFIRMIERĂ			G	1,00	
139			INFIRMIERĂ DEBUTANT			G	1,00	
140			INFIRMIERĂ			G	1,00	
141			INFIRMIERĂ DEBUTANT			G	1,00	
142			INFIRMIERĂ DEBUTANT			G	1,00	
SECȚIA PEDIATRIE - 69 PATURI (FINANȚATE 68 PATURI) MEDICI								
143		ȘEF SECȚIE		PEDIATRIE		S	1,00	
144			MEDIC PRIMAR	PEDIATRIE		S	1,00	
145			MEDIC PRIMAR	PEDIATRIE		S	1,00	
146			MEDIC SPECIALIST	PEDIATRIE		S	1,00	
147			MEDIC PRIMAR	PEDIATRIE		S	1,00	
148			MEDIC SPECIALIST	PEDIATRIE		S	1,00	
149			MEDIC REZIDENT	PEDIATRIE		S	1,00	
150			MEDIC PRIMAR	PEDIATRIE		S	1,00	
151			MEDIC PRIMAR	PEDIATRIE		S	1,00	
152			MEDIC PRIMAR	PEDIATRIE		S	1,00	
153			MEDIC PRIMAR	PEDIATRIE		S	1,00	
ASISTENȚI SOCIALI								
154			ASISTENT SOCIAL DEBUTANT	ASISTENȚA SOCIALĂ		M/PL/SSD/S	1,00	
PERSONAL SANITAR								
155		ASISTENT MEDICAL ȘEF		ASISTENȚA MEDICALĂ GENERALĂ		S	1,00	
156			ASISTENT MEDICAL PRINCIPAL	ASISTENȚA MEDICALĂ GENERALĂ		S	1,00	
157			ASISTENT MEDICAL PRINCIPAL	GENERALIST		PL	1,00	
158			ASISTENT MEDICAL PRINCIPAL	PEDIATRIE		PL	1,00	
159			ASISTENT MEDICAL PRINCIPAL	ASISTENȚA MEDICALĂ GENERALĂ		S	1,00	
160			ASISTENT MEDICAL PRINCIPAL	GENERALIST		PL	1,00	
161			ASISTENT MEDICAL DEBUTANT	GENERALIST		PL	1,00	
162			ASISTENT MEDICAL PRINCIPAL	ASISTENȚA MEDICALĂ GENERALĂ		S	1,00	

0	1	2	3	4	5	6	7	8
163			ASISTENT MEDICAL PRINCIPAL	GENERALIST		PL	1,00	
164			ASISTENT MEDICAL PRINCIPAL	ASISTENȚA MEDICALĂ GENERALĂ		S	1,00	
165			ASISTENT MEDICAL PRINCIPAL	ASISTENȚA MEDICALĂ GENERALĂ		S	1,00	
166			ASISTENT MEDICAL PRINCIPAL	DIETETICA		PL	1,00	
167			ASISTENT MEDICAL PRINCIPAL	PEDIATRIE		PL	1,00	
168			ASISTENT MEDICAL PRINCIPAL	GENERALIST		PL	1,00	
169			ASISTENT MEDICAL PRINCIPAL	GENERALIST		PL	1,00	
170			ASISTENT MEDICAL PRINCIPAL	ASISTENȚA MEDICALĂ GENERALĂ		S	1,00	
171			ASISTENT MEDICAL PRINCIPAL	ASISTENȚA MEDICALĂ GENERALĂ		S	1,00	
INFIRMIERE								
172			INFIRMIERĂ			G	1,00	
173			INFIRMIERĂ			G	1,00	
174			INFIRMIERĂ			G	1,00	
175			INFIRMIERĂ			G	1,00	
176			INFIRMIERĂ			G	1,00	
177			INFIRMIERĂ			G	1,00	
178			INFIRMIERĂ			G	1,00	
179			INFIRMIERĂ			G	1,00	
INGRIJITOARE								
180			ÎNGRIJITOARE			G	1,00	
181			ÎNGRIJITOARE			G	1,00	
182			ÎNGRIJITOARE			G	1,00	
183			ÎNGRIJITOARE			G	1,00	
184			ÎNGRIJITOARE			G	1,00	
185			ÎNGRIJITOARE			G	1,00	
SECȚIA OBSTETRICĂ - GINECOLOGIE - 50 PATURI (FINANȚATE 40 PATURI)								
MEDICI								
186		ȘEF SECȚIE		OBSTETRICĂ GINECOLOGIE		S	1,00	
187			MEDIC SPECIALIST	OBSTETRICĂ GINECOLOGIE		S	1,00	
188			MEDIC PRIMAR	OBSTETRICĂ GINECOLOGIE		S	1,00	
189			MEDIC SPECIALIST	OBSTETRICĂ GINECOLOGIE		S	1,00	
190			MEDIC PRIMAR	OBSTETRICĂ GINECOLOGIE		S	1,00	
191			MEDIC SPECIALIST	OBSTETRICĂ GINECOLOGIE		S	1,00	
192			MEDIC PRIMAR	OBSTETRICĂ GINECOLOGIE		S	1,00	
193			MEDIC PRIMAR	OBSTETRICĂ GINECOLOGIE		S	1,00	
194			MEDIC SPECIALIST	OBSTETRICĂ GINECOLOGIE		S	1,00	
195			MEDIC PRIMAR	OBSTETRICĂ GINECOLOGIE		S	1,00	
196			MEDIC SPECIALIST	OBSTETRICĂ GINECOLOGIE		S	1,00	
ASISTENȚI SOCIALI								
197			ASISTENT SOCIAL DEBUTANT	ASISTENȚA SOCIALĂ		M/PL/SSD/S	1,00	
PERSONAL SANITAR								
198		ASISTENT MEDICAL ȘEF		GENERALIST/MOASE		PL/SSD/S	1,00	
199			MOAȘĂ PRINCIPALĂ	MOAȘĂ		S	1,00	
200			ASISTENT MEDICAL PRINCIPAL	ASISTENȚA MEDICALĂ GENERALĂ		S	1,00	
201			MOAȘĂ PRINCIPALĂ	MOAȘĂ		S	1,00	
202			ASISTENT MEDICAL PRINCIPAL	GENERALIST		PL	1,00	
203			ASISTENT MEDICAL PRINCIPAL	OBSTETRICĂ GINECOLOGIE		PL	1,00	
204			ASISTENT MEDICAL	ASISTENȚA MEDICALĂ GENERALĂ		S	1,00	
205			ASISTENT MEDICAL PRINCIPAL	GENERALIST		PL	1,00	
206			ASISTENT MEDICAL PRINCIPAL	GENERALIST		PL	1,00	
207			ASISTENT MEDICAL PRINCIPAL	GENERALIST		PL	1,00	
208			ASISTENT MEDICAL PRINCIPAL	GENERALIST		PL	1,00	
209			ASISTENT MEDICAL PRINCIPAL	GENERALIST		PL	1,00	
210			ASISTENT MEDICAL PRINCIPAL	GENERALIST		PL	1,00	
INFIRMIERE								
211			INFIRMIERĂ			G	1,00	

0	1	2	3	4	5	6	7	8
212			INFIRMIERĂ			G	1,00	
213			INFIRMIERĂ			G	1,00	
214			INFIRMIERA DEBUTANT			G	1,00	
215			INFIRMIERA			G	1,00	
216			INFIRMIERA			G	1,00	
INGRIJITOARE								
217			ÎNGRIJITOARE			G	1,00	
218			ÎNGRIJITOARE			G	1,00	
219			ÎNGRIJITOARE			G	1,00	
BLOC NAȘTERI								
220			MOAȘĂ	MOAȘĂ		S	1,00	
221			MOAȘE PRINCIPALĂ	MOAȘĂ		S	1,00	
222			MOAȘĂ	MOAȘĂ		S	1,00	
223			MOAȘE PRINCIPALĂ	MOAȘĂ		S	1,00	
224			MOAȘE PRINCIPALĂ	MOAȘĂ		S	1,00	
225			MOAȘE PRINCIPALĂ	MOAȘĂ		S	1,00	
INGRIJITOARE								
226			ÎNGRIJITOARE			G	1,00	
227			ÎNGRIJITOARE			G	1,00	
SECȚIA NEONATOLOGIE - 25 PATURI (FINANȚATE 13 PATURI), DIN CARE: COMPARTIMENT PREMATURI - 5 PATURI (FINANȚATE - 5 PATURI) COMPARTIMENT TERAPIE INTENSIVĂ - 7 PATURI MEDICI								
228		ȘEF SECȚIE		NEONATOLOGIE		S	1,00	
229			MEDIC REZIDENT (ULTIMUL AN)	NEONATOLOGIE		S	1,00	
230			MEDIC SPECIALIST	NEONATOLOGIE		S	1,00	
231			MEDIC SPECIALIST	NEONATOLOGIE		S	1,00	
232			MEDIC SPECIALIST	NEONATOLOGIE		S	1,00	
233			MEDIC REZIDENT (ULTIMUL AN)	NEONATOLOGIE		S	1,00	
ASISTENȚI SOCIALI								
234			ASISTENT SOCIAL DEBUTANT	ASISTENȚA SOCIALĂ		M/PL/SSD/S	1,00	
PERSONAL SANITAR								
235		ASISTENT MEDICAL ȘEF		ASISTENȚA MEDICALĂ GENERALĂ		S	1,00	
236			ASISTENT MEDICAL PRINCIPAL	ASISTENȚA MEDICALĂ GENERALĂ		S	1,00	
237			ASISTENT MEDICAL DEBUTANT	GENERALIST/MEDICALĂ/PEDIATRIE		M/PL/SSD/S	1,00	
238			ASISTENT MEDICAL PRINCIPAL	GENERALIST		PL	1,00	
239			ASISTENT MEDICAL PRINCIPAL	GENERALIST		M/PL/SSD/S	1,00	
240			ASISTENT MEDICAL PRINCIPAL	MEDICALĂ		M/PL/SSD/S	1,00	
241			ASISTENT MEDICAL PRINCIPAL	GENERALIST		PL	1,00	
242			ASISTENT MEDICAL PRINCIPAL	PEDIATRIE		M/PL/SSD/S	1,00	
243			ASISTENT MEDICAL PRINCIPAL	GENERALIST/MEDICALĂ /PEDIATRIE		M/PL/SSD/S	1,00	
244			ASISTENT MEDICAL PRINCIPAL	GENERALIST/MEDICALĂ /PEDIATRIE		M/PL/SSD/S	1,00	
245			ASISTENT MEDICAL	GENERALIST		PL	1,00	
246			ASISTENT MEDICAL	GENERALIST/MEDICALĂ /PEDIATRIE		M/PL/SSD/S	1,00	
247			ASISTENT MEDICAL PRINCIPAL	GENERALIST		PL	1,00	
248			ASISTENT MEDICAL DEBUTANT	GENERALIST/MEDICALĂ /PEDIATRIE		M/PL/SSD/S	1,00	
249			ASISTENT MEDICAL DEBUTANT	GENERALIST/MEDICALĂ /PEDIATRIE		M/PL/SSD/S	1,00	
250			ASISTENT MEDICAL DEBUTANT	GENERALIST/MEDICALĂ /PEDIATRIE		M/PL/SSD/S	1,00	
251			ASISTENT MEDICAL DEBUTANT	GENERALIST/MEDICALĂ /PEDIATRIE		M/PL/SSD/S	1,00	
252			ASISTENT MEDICAL DEBUTANT	GENERALIST/MEDICALĂ /PEDIATRIE		M/PL/SSD/S	1,00	
INFIRMIERE								
253			INFIRMIERĂ			G	1,00	
254			INFIRMIERĂ			G	1,00	
255			INFIRMIERĂ			G	1,00	

0	1	2	3	4	5	6	7	8
256			INFIRMIERĂ			G	1,00	
257			INFIRMIERĂ**			G	1,00	
	INGRIJITOARE							
258			ÎNGRIJITOARE			G	1,00	
259			ÎNGRIJITOARE			G	1,00	
	COMPARTIMENT TERAPIE INTENSIVĂ - 7 PATURI MEDICI							
260			MEDIC PRIMAR	NEONATOLOGIE		S	1,00	
261			MEDIC PRIMAR	PEDIATRIE		S	1,00	
	PERSONAL SANITAR							
262			ASISTENT MEDICAL PRINCIPAL	ASISTENȚA MEDICALĂ GENERALĂ		S	1,00	
263			ASISTENT MEDICAL PRINCIPAL	GENERALIST		PL	1,00	
264			ASISTENT MEDICAL PRINCIPAL	ASISTENȚA MEDICALĂ GENERALĂ		S	1,00	
265			ASISTENT MEDICAL PRINCIPAL	GENERALIST		PL	1,00	
266			ASISTENT MEDICAL PRINCIPAL	GENERALIST		PL	1,00	
267			ASISTENT MEDICAL PRINCIPAL	MEDICALA		PL	1,00	
268			ASISTENT MEDICAL PRINCIPAL	GENERALIST		PL	1,00	
269			ASISTENT MEDICAL PRINCIPAL	PEDIATRIE		PL	1,00	
	INFIRMIERE							
270			INFIRMIERA DEBUTANT			G	1,00	
271			INFIRMIERA DEBUTANT			G	1,00	
272			INFIRMIERA DEBUTANT			G	1,00	
273			INFIRMIERA DEBUTANT			G	1,00	
	SECȚIA NEUROLOGIE - 90 PATURI, DIN CARE: COMPARTIMENT DE RECUPERARE MEDICALĂ NEUROLOGICĂ - 12 PATURI (FINANȚATE 70 PATURI) MEDICI							
274		ȘEF SECȚIE		NEUROLOGIE		S	1,00	
275			MEDIC SPECIALIST	NEUROLOGIE		S	1,00	
276			MEDIC SPECIALIST	NEUROLOGIE		S	1,00	
277			MEDIC PRIMAR	NEUROLOGIE		S	1,00	
278			MEDIC PRIMAR	NEUROLOGIE		S	1,00	
279			MEDIC PRIMAR	NEUROLOGIE		S	1,00	
280			MEDIC SPECIALIST	NEUROLOGIE		S	1,00	
281			MEDIC SPECIALIST	NEUROLOGIE		S	1,00	
282			MEDIC PRIMAR	NEUROLOGIE		S	1,00	
283			MEDIC PRIMAR	NEUROLOGIE		S	0,50	SIGURANȚA CIRCULAȚIEI
	PERSONAL SANITAR							
284		ASISTENT MEDICAL ȘEF		GENERALIST/MEDICALA		PL/SSD/S	1,00	
285			ASISTENT MEDICAL PRINCIPAL	ASISTENȚA MEDICALĂ GENERALĂ		S	1,00	
286			ASISTENT MEDICAL	GENERALIST		PL	1,00	
287			ASISTENT MEDICAL PRINCIPAL	ASISTENȚA MEDICALĂ GENERALĂ		S	1,00	
288			ASISTENT MEDICAL PRINCIPAL	ASISTENȚA MEDICALĂ GENERALĂ		S	1,00	
289			ASISTENT MEDICAL PRINCIPAL	MEDICALĂ (MASSEUR)		PL	1,00	
290			ASISTENT MEDICAL PRINCIPAL	GENERALIST		PL	1,00	
291			ASISTENT MEDICAL PRINCIPAL	ASISTENȚA MEDICALĂ GENERALĂ		S	1,00	
292			ASISTENT MEDICAL PRINCIPAL	GENERALIST		PL	1,00	
293			ASISTENT MEDICAL PRINCIPAL	GENERALIST		PL	1,00	
294			ASISTENT MEDICAL	GENERALIST		S	1,00	
295			ASISTENT MEDICAL PRINCIPAL	ASISTENȚA MEDICALĂ GENERALĂ		S	1,00	
296			ASISTENT MEDICAL PRINCIPAL	GENERALIST/MEDICALA		M/PL/SSD/S	1,00	
297			ASISTENT MEDICAL PRINCIPAL	MEDICALĂ		PL	1,00	
298			ASISTENT MEDICAL	GENERALIST		PL	1,00	
299			ASISTENT MEDICAL	GENERALIST		PL	1,00	
300			ASISTENT MEDICAL PRINCIPAL	GENERALIST		S	1,00	
301			ASISTENT MEDICAL PRINCIPAL	GENERALIST		S	1,00	
302			ASISTENT MEDICAL PRINCIPAL	GENERALIST		PL	1,00	

0	1	2	3	4	5	6	7	8
303			ASISTENT MEDICAL PRINCIPAL	GENERALIST		PL	1,00	
304			ASISTENT MEDICAL PRINCIPAL	GENERALIST		PL	1,00	
305			ASISTENT MEDICAL PRINCIPAL	GENERALIST		PL	1,00	
306			ASISTENT MEDICAL PRINCIPAL	GENERALIST		PL	1,00	
307			ASISTENT MEDICAL	ASISTENȚA MEDICALĂ GENERALĂ		S	1,00	
308			ASISTENT MEDICAL DEBUTANT	KINETOTERAPIE		M/PL/SSD/S	1,00	
309			MASSEUR DEBUTANT			M	1,00	
	INFIRMIERE							
310			INFIRMIERĂ			G	1,00	
311			INFIRMIERĂ			G	1,00	
312			INFIRMIERĂ			G	1,00	
313			INFIRMIERĂ			G	1,00	
314			INFIRMIERĂ			G	1,00	
315			INFIRMIERĂ			G	1,00	
316			INFIRMIERĂ			G	1,00	
317			INFIRMIERĂ			G	1,00	
318			INFIRMIERĂ			G	1,00	
319			INFIRMIERĂ			G	1,00	
320			INFIRMIERĂ			G	1,00	
321			INFIRMIERĂ			G	1,00	
322			INFIRMIERĂ			G	1,00	
323			INFIRMIERĂ DEBUTANT			G	1,00	
324			INFIRMIERĂ DEBUTANT			G	1,00	
325			INFIRMIERĂ DEBUTANT			G	1,00	
326			INFIRMIERĂ DEBUTANT			G	1,00	
327			INFIRMIERĂ DEBUTANT			G	1,00	
328			INFIRMIERĂ DEBUTANT			G	1,00	
329			INFIRMIERĂ DEBUTANT			G	1,00	
330			INFIRMIERĂ DEBUTANT			G	1,00	
331			INFIRMIERĂ DEBUTANT			G	1,00	
332			INFIRMIERĂ DEBUTANT			G	1,00	
333			INFIRMIERĂ DEBUTANT			G	1,00	
334			INFIRMIERĂ DEBUTANT			G	1,00	
335			INFIRMIERĂ DEBUTANT			G	1,00	
	INGRIJITOARE							
336			ÎNGRIJITOARE			G	1,00	
337			ÎNGRIJITOARE			G	1,00	
338			ÎNGRIJITOARE			G	1,00	
339			ÎNGRIJITOARE			G	1,00	
340			ÎNGRIJITOARE			G	1,00	
	COMPARTIMENT DE RECUPERARE MEDICALA NEUROLOGICĂ - 12 PATURI (FINANȚATE 10 PATURI) MEDICI							
341			MEDIC PRIMAR	NEUROLOGIE		S	1,00	
	ALT PERSONAL CU STUDII SUPERIOARE							
342			KINETOTERAPEUT	FIZIOKINETOTERAPIE		S	1,00	
	PERSONAL SANITAR							
343			ASISTENT MEDICAL PRINCIPAL	BALNEOFIZIOTERAPIE		PL	1,00	
344			ASISTENT MEDICAL DEBUTANT	GENERALIST/MEDICALA		M/PL/SSD/S	1,00	
345			ASISTENT MEDICAL DEBUTANT	GENERALIST/MEDICALA		M/PL/SSD/S	1,00	
346			ASISTENT MEDICAL DEBUTANT	GENERALIST/MEDICALA		M/PL/SSD/S	1,00	
	INFIRMIERE							
347			INFIRMIERĂ DEBUTANT			G	1,00	
348			INFIRMIERĂ DEBUTANT			G	1,00	
349			INFIRMIERĂ DEBUTANT			G	1,00	
350			INFIRMIERĂ DEBUTANT			G	1,00	
351			INFIRMIERĂ DEBUTANT 8			G	1,00	

0	1	2	3	4	5	6	7	8
	SECȚIA ATI I - 15 PATURI							
	MEDICI							
352		ȘEF SECȚIE		A.T.I.		S	1,00	
353			MEDIC PRIMAR	A.T.I.		S	1,00	
354			MEDIC SPECIALIST	A.T.I.		S	1,00	
355			MEDIC SPECIALIST	A.T.I.		S	1,00	
356			MEDIC SPECIALIST	A.T.I.		S	1,00	
357			MEDIC SPECIALIST	A.T.I.		S	1,00	
358			MEDIC PRIMAR	A.T.I.		S	1,00	
359			MEDIC SPECIALIST	A.T.I.		S	1,00	
360			MEDIC SPECIALIST	A.T.I.		S	1,00	
	ALT PERSONAL CU STUDII SUPERIOARE							
361			KINETOTERAPEUT**	KINETOTERAPIE		S	1,00	
362			PSIHOLOG PRINCIPAL	PSIHOLOGIE CLINICA		S	1,00	
	PERSONAL TESA							
363			INGINER		I	S	1,00	
364			SECRETAR DEBUTANT			S	1,00	
	REGISTRATORI MEDICALI							
365			REGISTRATOR MEDICAL DEBUTANT			M	1,00	
	PERSONAL SANITAR							
366		ASISTENT MEDICAL ȘEF		GENERALIST/MEDICALA		PL/SSD/S	1,00	
367			ASISTENT MEDICAL PRINCIPAL	GENERALIST/MEDICALA		M/PL/SSD/S	1,00	
368			ASISTENT MEDICAL PRINCIPAL	ASISTENȚA MEDICALĂ GENERALĂ		S	1,00	
369			ASISTENT MEDICAL PRINCIPAL	ASISTENȚA MEDICALĂ GENERALĂ		S	1,00	
370			ASISTENT MEDICAL PRINCIPAL	ASISTENȚA MEDICALĂ GENERALĂ		S	1,00	
371			ASISTENT MEDICAL PRINCIPAL	ASISTENȚA MEDICALĂ GENERALĂ		S	1,00	
372			ASISTENT MEDICAL PRINCIPAL	ASISTENȚA MEDICALĂ GENERALĂ		S	1,00	
373			ASISTENT MEDICAL PRINCIPAL	ASISTENȚA MEDICALĂ GENERALĂ		S	1,00	
374			ASISTENT MEDICAL**	GENERALIST/MEDICALA		M/PL/SSD/S	1,00	
375			ASISTENT MEDICAL PRINCIPAL	ASISTENȚA MEDICALĂ GENERALĂ		S	1,00	
376			ASISTENT MEDICAL PRINCIPAL	GENERALIST		PL	1,00	
377			ASISTENT MEDICAL PRINCIPAL	ASISTENȚA MEDICALĂ GENERALĂ		S	1,00	
378			ASISTENT MEDICAL**	GENERALIST/MEDICALA		M/PL/SSD/S	1,00	
379			ASISTENT MEDICAL PRINCIPAL	GENERALIST		PL	1,00	
380			ASISTENT MEDICAL PRINCIPAL	GENERALIST		S	1,00	
381			ASISTENT MEDICAL PRINCIPAL	GENERALIST		PL	1,00	
382			ASISTENT MEDICAL PRINCIPAL	GENERALIST		PL	1,00	
383			ASISTENT MEDICAL PRINCIPAL	GENERALIST		PL	1,00	
384			ASISTENT MEDICAL PRINCIPAL	ASISTENȚA MEDICALĂ GENERALĂ		S	1,00	
385			ASISTENT MEDICAL PRINCIPAL	ASISTENȚA MEDICALĂ GENERALĂ		S	1,00	
386			ASISTENT MEDICAL PRINCIPAL	GENERALIST		PL	1,00	
387			ASISTENT MEDICAL**	GENERALIST/MEDICALA		M/PL/SSD/S	1,00	
388			ASISTENT MEDICAL PRINCIPAL	GENERALIST		PL	1,00	
389			ASISTENT MEDICAL	GENERALIST		S	1,00	
390			ASISTENT MEDICAL PRINCIPAL	GENERALIST		PL	1,00	
391			ASISTENT MEDICAL PRINCIPAL	ASISTENȚA MEDICALĂ GENERALĂ		S	1,00	
392			ASISTENT MEDICAL PRINCIPAL	ASISTENȚA MEDICALĂ GENERALĂ		S	1,00	
393			ASISTENT MEDICAL	GENERALIST		PL	1,00	
394			ASISTENT MEDICAL	GENERALIST		PL	1,00	
395			ASISTENT MEDICAL	ASISTENȚA MEDICALĂ GENERALĂ		S	1,00	
396			ASISTENT MEDICAL	GENERALIST/MEDICALA		M/PL/SSD/S	1,00	
	INFIRMIERE							
397			INFIRMIERĂ			G	1,00	
398			INFIRMIERĂ			G	1,00	
399			INFIRMIERĂ			G	1,00	
400			INFIRMIERĂ			G	1,00	

0	1	2	3	4	5	6	7	8
401			INFIRMIERĂ			G	1,00	
402			INFIRMIERĂ			G	1,00	
403			INFIRMIERĂ			G	1,00	
404			INFIRMIERĂ			G	1,00	
405			INFIRMIERĂ			G	1,00	
406			INFIRMIERĂ DEBUTANT			G	1,00	
407			INFIRMIERĂ DEBUTANT			G	1,00	
408			INFIRMIERĂ DEBUTANT			G	1,00	
409			INFIRMIERĂ DEBUTANT			G	1,00	
410			INFIRMIERĂ DEBUTANT			G	1,00	
411			INFIRMIERĂ DEBUTANT			G	1,00	
412			INFIRMIERĂ DEBUTANT			G	1,00	
413			INFIRMIERĂ DEBUTANT			G	1,00	
INGRIJITOARE								
414			ÎNGRIJITOARE			G	1,00	
415			ÎNGRIJITOARE			G	1,00	
BRANCARDIERI								
416			BRANCARDIER			G	1,00	
417			BRANCARDIER			G	1,00	
418			BRANCARDIER			G	1,00	
419			BRANCARDIER			G	1,00	
420			BRANCARDIER			G	1,00	
421			BRANCARDIER			G	1,00	
422			BRANCARDIER			G	1,00	
423			BRANCARDIER			G	1,00	
424			BRANCARDIER			G	1,00	
UNITĂȚI DE TRANSFUZII SANGUINE PERSONAL MEDIU SANITAR								
425			ASISTENT MEDICAL PRINCIPAL	MEDICALĂ		PL	1,00	
426			ASISTENT MEDICAL PRINCIPAL	MEDICALĂ		PL	1,00	
427			ASISTENT MEDICAL PRINCIPAL	GENERALIST		PL	1,00	
428			ASISTENT MEDICAL PRINCIPAL	MEDICALĂ		S	1,00	
429			ASISTENT MEDICAL PRINCIPAL	MEDICALĂ		PL	1,00	
430			ASISTENT MEDICAL	GENERALIST/MEDICALĂ		M/PL/SSD/S	1,00	
431			ASISTENT MEDICAL PRINCIPAL	MEDICALĂ		PL	1,00	
432			ASISTENT MEDICAL PRINCIPAL	GENERALIST		PL	1,00	
433			ASISTENT MEDICAL PRINCIPAL	ASISTENȚA MEDICALĂ GENERALĂ		S	1,00	
434			ASISTENT MEDICAL PRINCIPAL	ASISTENȚA MEDICALĂ GENERALĂ		S	1,00	
435			ASISTENT MEDICAL PRINCIPAL	MEDICALĂ		S	1,00	
436			ASISTENT MEDICAL	GENERALIST		PL	1,00	
SECȚIA MEDICINĂ INTERNĂ II - 33 PATURI (FINANȚATE 30 PATURI) 25 PATURI APROBATE TEMPORAR MEDICI								
437		ȘEF SECȚIE		MEDICINĂ INTERNĂ		S	1,00	
438			MEDIC PRIMAR	MEDICINA INTERNA		S	1,00	
439			MEDIC SPECIALIST	MEDICINĂ INTERNĂ		S	1,00	
440			MEDIC SPECIALIST	MEDICINA INTERNA		S	1,00	
PERSONAL SANITAR								
441		ASISTENT MEDICAL ȘEF		GENERALIST		PL	1,00	
442			ASISTENT MEDICAL PRINCIPAL	GENERALIST		PL	1,00	
443			ASISTENT MEDICAL PRINCIPAL	MEDICALĂ		PL	1,00	
444			ASISTENT MEDICAL PRINCIPAL	GENERALIST		PL	1,00	
445			ASISTENT MEDICAL PRINCIPAL	GENERALIST		PL	1,00	
446			ASISTENT MEDICAL PRINCIPAL	GENERALIST		PL	1,00	
447			ASISTENT MEDICAL PRINCIPAL	GENERALIST		PL	1,00	
448			ASISTENT MEDICAL PRINCIPAL	GENERALIST		PL	1,00	

0	1	2	3	4	5	6	7	8
	INFIRMIERE							
449			INFIRMIERĂ			G	1,00	
450			INFIRMIERĂ			G	1,00	
451			INFIRMIERĂ			G	1,00	
452			INFIRMIERĂ			G	1,00	
453			INFIRMIERĂ			G	1,00	
	ÎNGRIJITOARE							
454			ÎNGRIJITOARE			G	1,00	
455			ÎNGRIJITOARE			G	1,00	
456			ÎNGRIJITOARE			G	1,00	
	COMPARTIMENT GERIATRIE ȘI GERONTOLOGIE - 15 PATURI (FINANȚATE 10 PATURI) MEDICI							
457			MEDIC PRIMAR	GERIATRIE GERONTOLOGIE		S	1,00	
	PERSONAL SANITAR							
458			ASISTENT MEDICAL PRINCIPAL	ASISTENȚA MEDICALĂ GENERALĂ		S	1,00	
459			ASISTENT MEDICAL PRINCIPAL	GENERALIST		PL	1,00	
460			ASISTENT MEDICAL PRINCIPAL	GENERALIST		PL	1,00	
461			ASISTENT MEDICAL PRINCIPAL	GENERALIST		PL	1,00	
462			ASISTENT MEDICAL PRINCIPAL	GENERALIST		PL	1,00	
	INFIRMIERE							
463			INFIRMIERA DEBUTANT			G	1,00	
	SECȚIA CHIRURGIE GENERALĂ I - 50 PATURI, DIN CARE: COMPARTIMENT ARȘI - 6 PATURI COMPARTIMENT NEUROCHIRURGIE - 5 PATURI (FINANȚATE PE SECȚIE 39 PATURI) MEDICI							
464		ȘEF SECȚIE		CHIRURGIE		S	1,00	
465			MEDIC PRIMAR	CHIRURGIE GENERALA		S	1,00	
466			MEDIC PRIMAR	CHIRURGIE		S	1,00	
467			MEDIC PRIMAR	CHIRURGIE		S	1,00	
468			MEDIC PRIMAR	CHIRURGIE		S	1,00	
469			MEDIC SPECIALIST	CHIRURGIE		S	1,00	
470			MEDIC PRIMAR	CHIRURGIE		S	0,50	SIGURANȚA CIRCULAȚIEI
	PERSONAL SANITAR							
471		ASISTENT MEDICAL ȘEF		GENERALIST		PL	1,00	
472			ASISTENT MEDICAL	GENERALIST		PL	1,00	
473			ASISTENT MEDICAL PRINCIPAL	GENERALIST/MEDICALĂ		M/PL/SSD/S	1,00	
474			ASISTENT MEDICAL PRINCIPAL	GENERALIST		PL	1,00	
475			ASISTENT MEDICAL PRINCIPAL	GENERALIST		PL	1,00	
476			ASISTENT MEDICAL DEBUTANT	GENERALIST/MEDICALĂ		M/PL/SSD/S	1,00	
477			ASISTENT MEDICAL PRINCIPAL	GENERALIST		PL	1,00	
478			ASISTENT MEDICAL PRINCIPAL	ASISTENȚA MEDICALĂ GENERALĂ		S	1,00	
479			ASISTENT MEDICAL PRINCIPAL	ASISTENȚA MEDICALĂ GENERALĂ		S	1,00	
480			ASISTENT MEDICAL PRINCIPAL	GENERALIST		PL	1,00	
481			ASISTENT MEDICAL PRINCIPAL	GENERALIST		S	1,00	
482			ASISTENT MEDICAL	GENERALIST		PL	1,00	
483			ASISTENT MEDICAL PRINCIPAL	GENERALIST		PL	1,00	
	INFIRMIERE							
484			INFIRMIERĂ DEBUTANT			G	1,00	
485			INFIRMIERĂ			G	1,00	
486			INFIRMIERĂ			G	1,00	
487			INFIRMIERĂ			G	1,00	
488			INFIRMIERĂ			G	1,00	
	ÎNGRIJITOARE							
489			ÎNGRIJITOARE			G	1,00	
490			ÎNGRIJITOARE			G	1,00	

0	1	2	3	4	5	6	7	8
491			ÎNGRIJITOARE			G	1,00	
492			ÎNGRIJITOARE			G	1,00	
493			ÎNGRIJITOARE			G	1,00	
	COMPARTIMENT ARȘI - 6 PATURI MEDICI							
494			MEDIC SPECIALIST	CHIRURGIE PLASTICĂ ȘI REPARATORIE		S	1	
	PERSONAL SANITAR							
495			ASISTENT MEDICAL DEBUTANT	GENERALIST/MEDICALA		M/PL/SSD/S	1,00	
	COMPARTIMENT NEUROGHIRURGIE - 5 PATURI MEDICI							
496			MEDIC SPECIALIST	NEUROCHIRURGIE		S	1	
	SECȚIA CHIRURGIE GENERALĂ II - 53 PATURI, DIN CARE : COMPARTIMENT CHIRURGIE ȘI ORTOPEDIE INFANTILĂ - 9 PATURI COMPARTIMENT CHIRURGIE TORACICA - 5 PATURI (FINANȚATE PE SECȚIE - 39 PATURI) MEDICI							
497		ȘEF SECȚIE		CHIRURGIE		S	1,00	
498			MEDIC PRIMAR	CHIRURGIE GENERALA		S	1,00	
499			MEDIC PRIMAR	CHIRURGIE GENERALĂ		S	1,00	
500			MEDIC PRIMAR	CHIRURGIE GENERALA		S	1,00	
501			MEDIC REZIDENT - ULTIMUL AN	CHIRURGIE GENERALĂ		S	1,00	
502			MEDIC REZIDENT	CHIRURGIE GENERALA		S	1,00	
	PERSONAL SANITAR							
503		ASISTENT MEDICAL ȘEF		GENERALIST		PL	1,00	
504			ASISTENT MEDICAL	GENERALIST		PL	1,00	
505			ASISTENT MEDICAL PRINCIPAL	GENERALIST		PL	1,00	
506			ASISTENT MEDICAL PRINCIPAL	GENERALIST		PL	1,00	
507			ASISTENT MEDICAL	GENERALIST		PL	1,00	
508			ASISTENT MEDICAL PRINCIPAL	GENERALIST		PL	1,00	
509			ASISTENT MEDICAL PRINCIPAL	MEDICALA		PL	1,00	
510			ASISTENT MEDICAL PRINCIPAL	GENERALIST		PL	1,00	
511			ASISTENT MEDICAL PRINCIPAL	GENERALIST		PL	1,00	
512			ASISTENT MEDICAL PRINCIPAL	GENERALIST		PL	1,00	
513			ASISTENT MEDICAL PRINCIPAL	GENERALIST		S	1,00	
514			ASISTENT MEDICAL PRINCIPAL	GENERALIST		PL	1,00	
	INFIRMIERE							
515			INFIRMIERĂ			G	1,00	
516			INFIRMIERĂ			G	1,00	
517			INFIRMIERĂ			G	1,00	
518			INFIRMIERĂ			G	1,00	
519			INFIRMIERĂ			G	1,00	
	ÎNGRIJITOARE							
520			ÎNGRIJITOARE			G	1,00	
521			ÎNGRIJITOARE			G	1,00	
522			ÎNGRIJITOARE			G	1,00	
523			ÎNGRIJITOARE			G	1,00	
	COMPARTIMENT CHIRURGIE ȘI ORTOPEDIE INFANTILĂ - 9 PATURI (FINANȚATE 9 PATURI) MEDICI							
524			MEDIC PRIMAR	CHIRURGIE PEDIATRICĂ		S	1	
525			MEDIC SPECIALIST	CHIRURGIE PEDIATRICĂ		S	1,00	
	INFIRMIERE							
526			INFIRMIERĂ DEBUTANT			G	1,00	

0	1	2	3	4	5	6	7	8
	COMPARTIMENT CHIRURGIE TORACICA - 5 PATURI (FINANȚATE 3 PATURI) MEDICI							
527			MEDIC PRIMAR	CHIRURGIE TORACICA		S	1,00	
	PERSONAL SANITAR							
528			ASISTENT MEDICAL DEBUTANT	GENERALIST/MEDICALA		M/PL/SSD/S	1,00	
	SECȚIA ATI II - 25 PATURI MEDICI							
529		ȘEF SECȚIE		A.T.I.		S	1,00	
530			MEDIC PRIMAR	A.T.I.		S	1,00	
531			MEDIC PRIMAR	A.T.I.		S	1,00	
532			MEDIC PRIMAR	A.T.I.		S	1,00	
533			MEDIC PRIMAR	A.T.I.		S	1,00	
534			MEDIC SPECIALIST	A.T.I.		S	1,00	
535			MEDIC SPECIALIST	A.T.I.		S	1,00	
536			MEDIC REZIDENT - ULTIMUL AN	A.T.I.		S	1,00	
537			MEDIC PRIMAR	A.T.I.		S	1,00	
538			MEDIC REZIDENT - ULTIMUL AN	A.T.I.		S	1,00	
539			MEDIC SPECIALIST	A.T.I.		S	1,00	
540			MEDIC SPECIALIST	A.T.I.		S	1,00	
541			MEDIC SPECIALIST	A.T.I.		S	1,00	
542			MEDIC SPECIALIST	A.T.I.		S	1,00	
	ALT PERSONAL CU STUDII SUPERIOARE							
543			KINETOTERAPEUT DEBUTANT	KINETOTERAPIE		S	1,00	
544			PSIHOLOG PRINCIPAL**	PSIHOLOGIE		S	1,00	
	REGISTRATORI MEDICALI							
545			REGISTRATOR MEDICAL DEBUTANT			M	1,00	
	PERSONAL TESA							
546			INGINER		I	S	1,00	
547			SECRETAR DEBUTANT			M	1,00	
	PERSONAL SANITAR							
548		ASISTENT MEDICAL ȘEF		GENERALIST/MEDICALA		PL/SSD/S	1,00	
549			ASISTENT MEDICAL PRINCIPAL	ASISTENȚA MEDICALĂ GENERALĂ		S	1,00	
550			ASISTENT MEDICAL PRINCIPAL	ASISTENȚA MEDICALĂ GENERALĂ		S	1,00	
551			ASISTENT MEDICAL PRINCIPAL	GENERALIST		PL	1,00	
552			ASISTENT MEDICAL PRINCIPAL	MEDICALĂ		PL	1,00	
553			ASISTENT MEDICAL PRINCIPAL	GENERALIST		PL	1,00	
554			ASISTENT MEDICAL PRINCIPAL	ASISTENȚA MEDICALĂ GENERALĂ		S	1,00	
555			ASISTENT MEDICAL PRINCIPAL	MEDICALĂ		PL	1,00	
556			ASISTENT MEDICAL PRINCIPAL	ASISTENȚA MEDICALĂ GENERALĂ		S	1,00	
557			ASISTENT MEDICAL PRINCIPAL	MEDICALĂ		PL	1,00	
558			ASISTENT MEDICAL PRINCIPAL	GENERALIST		S	1,00	
559			ASISTENT MEDICAL PRINCIPAL	ASISTENȚA MEDICALĂ GENERALĂ		S	1,00	
560			ASISTENT MEDICAL PRINCIPAL	GENERALIST		PL	1,00	
561			ASISTENT MEDICAL PRINCIPAL	GENERALIST		PL	1,00	
562			ASISTENT MEDICAL PRINCIPAL	ASISTENȚA MEDICALĂ GENERALĂ		S	1,00	
563			ASISTENT MEDICAL PRINCIPAL	GENERALIST		PL	1,00	
564			ASISTENT MEDICAL PRINCIPAL	ASISTENȚA MEDICALĂ GENERALĂ		S	1,00	
565			ASISTENT MEDICAL PRINCIPAL	ASISTENȚA MEDICALĂ GENERALĂ		S	1,00	
566			ASISTENT MEDICAL PRINCIPAL	GENERALIST		PL	1,00	
567			ASISTENT MEDICAL PRINCIPAL	ASISTENȚA MEDICALĂ GENERALĂ		S	1,00	
568			ASISTENT MEDICAL PRINCIPAL	GENERALIST		PL	1,00	
569			ASISTENT MEDICAL PRINCIPAL	MEDICALA		S	1,00	
570			ASISTENT MEDICAL PRINCIPAL	GENERALA		PL	1,00	
571			ASISTENT MEDICAL PRINCIPAL	GENERALIST/MEDICALA		M/PL/SSD/S	1,00	
572			ASISTENT MEDICAL PRINCIPAL	MEDICALĂ		PL	1,00	
573			ASISTENT MEDICAL PRINCIPAL	GENERALIST		PL	1,00	
574			ASISTENT MEDICAL PRINCIPAL	GENERALIST		PL	1,00	

0	1	2	3	4	5	6	7	8
575			ASISTENT MEDICAL PRINCIPAL	GENERALIST/MEDICALA		M/PL/SSD/S	1,00	
576			ASISTENT MEDICAL PRINCIPAL	GENERALIST/MEDICALA		M/PL/SSD/S	1,00	
577			ASISTENT MEDICAL PRINCIPAL	GENERALIST/MEDICALA		M/PL/SSD/S	1,00	
578			ASISTENT MEDICAL PRINCIPAL	GENERALIST/MEDICALA		M/PL/SSD/S	1,00	
579			ASISTENT MEDICAL PRINCIPAL	GENERALIST/MEDICALA		M/PL/SSD/S	1,00	
580			ASISTENT MEDICAL PRINCIPAL	GENERALIST/MEDICALA		M/PL/SSD/S	1,00	
581			ASISTENT MEDICAL PRINCIPAL	GENERALIST		PL	1,00	
582			ASISTENT MEDICAL	GENERALIST		S	1,00	
583			ASISTENT MEDICAL PRINCIPAL	GENERALIST		PL	1,00	
584			ASISTENT MEDICAL	GENERALIST/MEDICALA		M/PL/SSD/S	1,00	
585			ASISTENT MEDICAL	GENERALIST/MEDICALA		M/PL/SSD/S	1,00	
586			ASISTENT MEDICAL PRINCIPAL	GENERALIST/MEDICALA		M/PL/SSD/S	1,00	
587			ASISTENT MEDICAL	GENERALIST/MEDICALA		M/PL/SSD/S	1,00	
588			ASISTENT MEDICAL	GENERALIST/MEDICALA		M/PL/SSD/S	1,00	
589			ASISTENT MEDICAL	GENERALIST/MEDICALA		M/PL/SSD/S	1,00	
590			ASISTENT MEDICAL	GENERALIST/MEDICALA		M/PL/SSD/S	1,00	
591			ASISTENT MEDICAL	GENERALIST		PL	1,00	
592			ASISTENT MEDICAL	GENERALIST/MEDICALA		M/PL/SSD/S	1,00	
593			ASISTENT MEDICAL	GENERALIST		PL	1,00	
594			ASISTENT MEDICAL	GENERALIST		PL	1,00	
595			ASISTENT MEDICAL	GENERALIST		PL	1,00	
596			ASISTENT MEDICAL DEBUTANT	GENERALIST/MEDICALA		M/PL/SSD/S	1,00	
597			ASISTENT MEDICAL PRINCIPAL	GENERALIST/MEDICALA		M/PL/SSD/S	1,00	
598			ASISTENT MEDICAL DEBUTANT	GENERALIST/MEDICALA		M/PL/SSD/S	1,00	
	INFIRMIERE							
599			INFIRMIERĂ			G	1,00	
600			INFIRMIERĂ			G	1,00	
601			INFIRMIERĂ			G	1,00	
602			INFIRMIERĂ			G	1,00	
603			INFIRMIERĂ			G	1,00	
604			INFIRMIERĂ			G	1,00	
605			INFIRMIERĂ			G	1,00	
606			INFIRMIERĂ			G	1,00	
607			INFIRMIERĂ			G	1,00	
608			INFIRMIERĂ			G	1,00	
609			INFIRMIERĂ			G	1,00	
610			INFIRMIERĂ			G	1,00	
611			INFIRMIERĂ			G	1,00	
612			INFIRMIERĂ			G	1,00	
613			INFIRMIERĂ			G	1,00	
614			INFIRMIERĂ			G	1,00	
615			INFIRMIERĂ DEBUTANT			G	1,00	
616			INFIRMIERĂ DEBUTANT			G	1,00	
617			INFIRMIERĂ DEBUTANT			G	1,00	
618			INFIRMIERĂ DEBUTANT			G	1,00	
619			INFIRMIERĂ DEBUTANT			G	1,00	
	ÎNGRIJITOARE							
620			ÎNGRIJITOARE			G	1,00	
621			ÎNGRIJITOARE			G	1,00	
622			ÎNGRIJITOARE			G	1,00	
	BRANCARDIERI							
623			BRANCARDIER			G	1,00	
624			BRANCARDIER			G	1,00	
625			BRANCARDIER			G	1,00	
626			BRANCARDIER			G	1,00	
627			BRANCARDIER			G	1,00	
628			BRANCARDIER			G	1,00	

0	1	2	3	4	5	6	7	8
629			BRANCARDIER			G	1,00	
630			BRANCARDIER			G	1,00	
	SECȚIA ORTOPEDIE ȘI TRAUMATOLOGIE - 48 PATURI (FINANȚATE 48 PATURI) -SALA DE KINETOTERAPIE-ORTOPEDIE-TRAUMATOLOGIE							
	MEDICI							
631		ȘEF SECȚIE		ORTOPEDIE TRAUMATOLOGIE		S	1,00	
632			MEDIC PRIMAR	ORTOPEDIE TRAUMATOLOGIE		S	1,00	
633			MEDIC PRIMAR	ORTOPEDIE TRAUMATOLOGIE		S	1,00	
634			MEDIC PRIMAR	ORTOPEDIE TRAUMATOLOGIE		S	1,00	
635			MEDIC SPECIALIST	ORTOPEDIE TRAUMATOLOGIE		S	1,00	
636			MEDIC PRIMAR	ORTOPEDIE TRAUMATOLOGIE		S	1,00	
637			MEDIC SPECIALIST	ORTOPEDIE TRAUMATOLOGIE		S	1,00	
638			MEDIC SPECIALIST	ORTOPEDIE TRAUMATOLOGIE		S	1,00	
639			MEDIC PRIMAR	ORTOPEDIE TRAUMATOLOGIE		S	1,00	
	PERSONAL SANITAR							
640		ASISTENT MEDICAL ȘEF		GENERALIST		PL	1,00	
641			ASISTENT MEDICAL PRINCIPAL	GENERALIST		PL	1,00	
642			ASISTENT MEDICAL PRINCIPAL	ASISTENȚA MEDICALA GENERALA		S	1,00	
643			ASISTENT MEDICAL PRINCIPAL	ASISTENȚA MEDICALA GENERALA		S	1,00	
644			ASISTENT MEDICAL PRINCIPAL	GENERALIST		PL	1,00	
645			ASISTENT MEDICAL PRINCIPAL	MEDICALĂ		PL	1,00	
646			ASISTENT MEDICAL PRINCIPAL	GENERALIST		PL	1,00	
647			ASISTENT MEDICAL PRINCIPAL	GENERALIST		PL	1,00	
648			ASISTENT MEDICAL PRINCIPAL	GENERALIST		PL	1,00	
649			ASISTENT MEDICAL PRINCIPAL	MEDICALĂ (MASSEUR)		PL	1,00	
650			MASSEUR			M	1,00	
651			ASISTENT MEDICAL DEBUTANT	GENERALIST/MEDICALA		M/PL/SSD/S	1,00	
652			ASISTENT MEDICAL DEBUTANT	GENERALIST/MEDICALA		M/PL/SSD/S	1,00	
653			ASISTENT MEDICAL	GENERALIST/MEDICALA		PL	1,00	
	INFIRMIERE							
654			INFIRMIERĂ			G	1,00	
655			INFIRMIERĂ			G	1,00	
656			INFIRMIERĂ			G	1,00	
657			INFIRMIERĂ			G	1,00	
658			INFIRMIERĂ			G	1,00	
659			INFIRMIERĂ			G	1,00	
	BRANCARDIERI							
660			BRANCARDIER			G	1,00	
	ÎNGRIJITOARE							
661			ÎNGRIJITOARE			G	1,00	
662			ÎNGRIJITOARE			G	1,00	
663			ÎNGRIJITOARE			G	1,00	
664			ÎNGRIJITOARE			G	1,00	
	SALA DE KINETOTERAPIE ALT PERSONAL CU STUDII SUPERIOARE							
665			KINETOTERAPEUT PRINCIPAL	KINETOTERAPIE		S	1,00	
	SECȚIA ORL - 33 PATURI, DIN CARE: COMPARTIMENT CHIRURGIE ORALA ȘI MAXILO FACIALA - 8 PATURI (FINANȚATE PE SECȚIE 25 PATURI)							
	MEDICI							
666		ȘEF SECȚIE		ORL		S	1,00	
667			MEDIC PRIMAR	ORL		S	1,00	
668			MEDIC PRIMAR	ORL		S	1,00	
669			MEDIC SPECIALIST 15	ORL		S	1,00	
670			MEDIC SPECIALIST	ORL		S	1,00	

0	1	2	3	4	5	6	7	8
671			MEDIC SPECIALIST	ORL		S	1,00	
672			MEDIC PRIMAR	ORL		S	1,00	
PERSONAL SANITAR								
673		ASISTENT MEDICAL ȘEF		GENERALIST/MEDICALA		PL/SSD/S	1,00	
674			ASISTENT MEDICAL PRINCIPAL	ASISTENȚA MEDICALA GENERALA		S	1,00	
675			ASISTENT MEDICAL PRINCIPAL	MEDICALĂ		PL	1,00	
676			ASISTENT MEDICAL PRINCIPAL	GENERALIST		PL	1,00	
677			ASISTENT MEDICAL PRINCIPAL	MEDICINA GENERALA		PL	1,00	
678			ASISTENT MEDICAL PRINCIPAL	GENERALIST		PL	1,00	
679			ASISTENT MEDICAL PRINCIPAL	GENERALIST		PL	1,00	
680			ASISTENT MEDICAL PRINCIPAL	GENERALIST		PL	1,00	
INFIRMIERE								
681			INFIRMIERĂ			G	1,00	
682			INFIRMIERĂ			G	1,00	
683			INFIRMIERĂ			G	1,00	
684			INFIRMIERĂ			G	1,00	
685			INFIRMIERĂ			G	1,00	
INGRIJITOARE								
686			ÎNGRIJITOARE			G	1,00	
687			ÎNGRIJITOARE			G	1,00	
688			ÎNGRIJITOARE			G	1,00	
COMPARTIMENT CHIRURGIE ORALĂ ȘI MAXILO-FACIALĂ - 8 PATURI (FINANȚATE 8 PATURI) MEDICI								
689			MEDIC PRIMAR	CHIRURGIE BUCO MAXILO FACIALĂ		S	1,00	
690			MEDIC PRIMAR	CHIRURGIE BUCO MAXILO FACIALĂ		S	1,00	
PERSONAL SANITAR								
691			ASISTENT MEDICAL PRINCIPAL	PEDIATRIE		PL	1,00	
692			ASISTENT MEDICAL PRINCIPAL	GENERALIST		PL	1,00	
(FINANȚATE 35 PATURI)								
MEDICI								
693		ȘEF SECȚIE		OFTALMOLOGIE		S	1,00	
694			MEDIC PRIMAR	OFTALMOLOGIE		S	1,00	
695			MEDIC PRIMAR	OFTALMOLOGIE		S	1,00	
696			MEDIC PRIMAR	OFTALMOLOGIE		S	1,00	
697			MEDIC PRIMAR	OFTALMOLOGIE		S	1,00	
698			MEDIC PRIMAR	OFTALMOLOGIE		S	1,00	
699			MEDIC SPECIALIST	OFTALMOLOGIE		S	1,00	
700			MEDIC PRIMAR	OFTALMOLOGIE		S	0,50	SIGURANȚA CIRCULAȚIEI
PERSONAL SANITAR								
701		ASISTENT MEDICAL ȘEF		ASISTENTA MEDICALA GENERALA		S	1,00	
702			ASISTENT MEDICAL PRINCIPAL	ASISTENTA MEDICALA GENERALA		S	1,00	
703			ASISTENT MEDICAL PRINCIPAL	ASISTENTA MEDICALA GENERALA		S	1,00	
704			ASISTENT MEDICAL PRINCIPAL	GENERALIST		PL	1,00	
705			ASISTENT MEDICAL PRINCIPAL	MEDICALA		PL	1,00	
706			ASISTENT MEDICAL PRINCIPAL	ASISTENTA MEDICALA GENERALA		S	1,00	
707			ASISTENT MEDICAL PRINCIPAL	GENERALIST		PL	1,00	
708			ASISTENT MEDICAL DEBUTANT	GENERALIST/MEDICALA		M/PL/SSD/S	1,00	
709			ASISTENT MEDICAL DEBUTANT	GENERALIST/MEDICALA		M/PL/SSD/S	1,00	
INFIRMIERE								
710			INFIRMIERĂ			G	1,00	
711			INFIRMIERĂ			G	1,00	
712			INFIRMIERĂ			G	1,00	
713			INFIRMIERĂ DEBUTANT			G	1,00	
714			INFIRMIERĂ DEBUTANT			G	1,00	

0	1	2	3	4	5	6	7	8
INGRIJITOARE								
715			ÎNGRIJITOARE			G	1,00	
716			ÎNGRIJITOARE			G	1,00	
717			ÎNGRIJITOARE			G	1,00	
SECȚIA RECUPERARE, MEDICINĂ FIZICĂ ȘI BALNEOLOGIE - 56 PATURI (FINANȚATE 38 PATURI)								
16 APROBATE TEMPORAR MEDICI								
718		ȘEF SECȚIE		BALNEOLOGIE RECUPERARE MEDICALĂ		S	1,00	
719			MEDIC PRIMAR	BALNEOFIZIOLOGIE		S	1,00	
720			MEDIC PRIMAR	BALNEOLOGIE RECUPERARE MEDICALĂ		S	1,00	
721			MEDIC SPECIALIST	BALNEOLOGIE		S	1,00	
722			MEDIC SPECIALIST	RECUPERARE, MEDICINĂ FIZICĂ ȘI BALNEOLOGIE		S	1,00	
723			MEDIC PRIMAR	RECUPERARE, MEDICINĂ FIZICĂ ȘI BALNEOLOGIE		S	1,00	
724			MEDIC SPECIALIST	RECUPERARE, MEDICINĂ FIZICĂ ȘI BALNEOLOGIE		S	1,00	
PERSONAL SANITAR								
725		ASISTENT MEDICAL ȘEF		ASISTENTA MEDICALA GENERALA		S	1,00	
726			ASISTENT MEDICAL PRINCIPAL	GENERALIST		PL	1,00	
727			ASISTENT MEDICAL PRINCIPAL	GENERALIST		PL	1,00	
728			ASISTENT MEDICAL PRINCIPAL	GENERALIST		PL	1,00	
729			ASISTENT MEDICAL PRINCIPAL	GENERALIST		PL	1,00	
730			ASISTENT MEDICAL PRINCIPAL	ASISTENȚA MEDICALĂ GENERALĂ		S	1,00	
731			ASISTENT MEDICAL PRINCIPAL	ASISTENȚA MEDICALĂ GENERALĂ		S	1,00	
732			ASISTENT MEDICAL PRINCIPAL	GENERALIST		PL	1,00	
733			ASISTENT MEDICAL PRINCIPAL	GENERALIST		PL	1,00	
734			ASISTENT MEDICAL	GENERALIST		PL	1,00	
735			ASISTENT MEDICAL DEBUTANT	GENERALIST/MEDICALA		M/PL/SSD/S	1,00	
INFIRMIERE								
736			INFIRMIERĂ**			G	1,00	
737			INFIRMIERĂ			G	1,00	
738			INFIRMIERĂ			G	1,00	
739			INFIRMIERĂ			G	1,00	
740			INFIRMIERĂ			G	1,00	
741			INFIRMIERĂ DEBUTANT			G	1,00	
742			INFIRMIERĂ DEBUTANT			G	1,00	
743			INFIRMIERĂ DEBUTANT			G	1,00	
744			INFIRMIERĂ DEBUTANT			G	1,00	
745			INFIRMIERĂ DEBUTANT			G	1,00	
746			INFIRMIERĂ DEBUTANT			G	1,00	
747			INFIRMIERĂ			G	1,00	
748			INFIRMIERĂ			G	1,00	
749			INFIRMIERĂ DEBUTANT			G	1,00	
INGRIJITOARE								
750			ÎNGRIJITOARE			G	1,00	
751			ÎNGRIJITOARE			G	1,00	
752			ÎNGRIJITOARE			G	1,00	
753			ÎNGRIJITOARE			G	1,00	
SECȚIA UROLOGIE - 25 PATURI (FINANȚATE 24 PATURI) MEDICI								
754		ȘEF SECȚIE		UROLOGIE		S	1,00	
755			MEDIC SPECIALIST	UROLOGIE		S	1,00	
756			MEDIC PRIMAR	UROLOGIE		S	1,00	
757			MEDIC SPECIALIST	UROLOGIE		S	1,00	
758			MEDIC SPECIALIST	UROLOGIE		S	1,00	

0	1	2	3	4	5	6	7	8
759			MEDIC PRIMAR	UROLOGIE		S	1,00	
PERSONAL SANITAR								
760		ASISTENT MEDICAL ȘEF		GENERALIST/MEDICALA		PL/SSD/S	1,00	
761			ASISTENT MEDICAL PRINCIPAL	GENERALIST		S	1,00	
762			ASISTENT MEDICAL PRINCIPAL	ASISTENTĂ MEDICALĂ GENERALĂ		S	1,00	
763			ASISTENT MEDICAL PRINCIPAL	ASISTENTĂ MEDICALĂ GENERALĂ		S	1,00	
764			ASISTENT MEDICAL	GENERALIST/MEDICALA		M/PL/SSD/S	1,00	
765			ASISTENT MEDICAL PRINCIPAL	MEDICALA		PL	1,00	
766			ASISTENT MEDICAL PRINCIPAL	GENERALIST		PL	1,00	
767			ASISTENT MEDICAL PRINCIPAL	ASISTENTĂ MEDICALĂ GENERALĂ		S	1,00	
INFIRMIERE								
768			INFIRMIERĂ DEBUTANT			G	1,00	
769			INFIRMIERĂ			G	1,00	
770			INFIRMIERĂ			G	1,00	
771			INFIRMIERĂ			G	1,00	
772			INFIRMIERĂ DEBUTANT			G	1,00	
INGRIJITOARE								
773			ÎNGRIJITOARE			G	1,00	
774			ÎNGRIJITOARE			G	1,00	
SECȚIA BOLI INFECȚIOASE - 55 PATURI, DIN CARE: COMPARTIMENT HIV/SIDA - 5 PATURI (FINANȚATE 29 PATURI) 76 PATURI APROBATE TEMPORAR MEDICI								
775		ȘEF SECȚIE		BOLI INFECȚIOASE		S	1,00	
776			MEDIC PRIMAR	BOLI INFECȚIOASE		S	1,00	
777			MEDIC SPECIALIST	EPIDEMIOLOGIE		S	1,00	
778			MEDIC SPECIALIST	BOLI INFECȚIOASE		S	1,00	
779			MEDIC PRIMAR	BOLI INFECȚIOASE		S	1,00	
PERSONAL SANITAR								
780		ASISTENT MEDICAL ȘEF		MEDICALĂ		PL	1,00	
781			ASISTENT MEDICAL PRINCIPAL	MEDICALA		PL	1,00	
782			ASISTENT MEDICAL PRINCIPAL	GENERALIST		PL	1,00	
783			ASISTENT MEDICAL PRINCIPAL	MEDICALA		PL	1,00	
784			ASISTENT MEDICAL PRINCIPAL	MEDICALĂ		PL	1,00	
785			ASISTENT MEDICAL PRINCIPAL	GENERALIST		PL	1,00	
786			ASISTENT MEDICAL PRINCIPAL	GENERALIST		PL	1,00	
787			ASISTENT MEDICAL PRINCIPAL	MEDICALA		PL	1,00	
788			ASISTENT MEDICAL PRINCIPAL	GENERALIST		PL	1,00	
789			ASISTENT MEDICAL PRINCIPAL	MEDICALA		PL	1,00	
790			ASISTENT MEDICAL PRINCIPAL	GENERALIST		PL	1,00	
791			ASISTENT MEDICAL PRINCIPAL	GENERALIST		PL	1,00	
792			ASISTENT MEDICAL PRINCIPAL	GENERALIST		PL	1,00	
793			ASISTENT MEDICAL PRINCIPAL	GENERALIST		PL	1,00	
794			ASISTENT MEDICAL PRINCIPAL	GENERALIST		PL	1,00	
795			ASISTENT MEDICAL PRINCIPAL	GENERALIST		PL	1,00	
796			ASISTENT MEDICAL PRINCIPAL	GENERALIST		PL	1,00	
797			ASISTENT MEDICAL PRINCIPAL	GENERALIST		PL	1,00	
798			ASISTENT MEDICAL PRINCIPAL	GENERALIST		PL	1,00	
799			ASISTENT MEDICAL PRINCIPAL	GENERALIST		PL	1,00	
800			ASISTENT MEDICAL PRINCIPAL	GENERALIST		PL	1,00	
801			ASISTENT MEDICAL PRINCIPAL	GENERALIST		PL	1,00	
802			ASISTENT MEDICAL PRINCIPAL	GENERALIST		PL	1,00	
803			ASISTENT MEDICAL PRINCIPAL	GENERALIST		PL	1,00	
INFIRMIERE								
804			INFIRMIERĂ			G	1,00	
805			INFIRMIERĂ			G	1,00	

0	1	2	3	4	5	6	7	8
806			INFIRMIERĂ			G	1,00	
807			INFIRMIERĂ			G	1,00	
808			INFIRMIERĂ**			G	1,00	
809			INFIRMIERĂ			G	1,00	
810			INFIRMIERĂ			G	1,00	
811			INFIRMIERĂ			G	1,00	
812			INFIRMIERĂ			G	1,00	
813			INFIRMIERĂ			G	1,00	
814			INFIRMIERĂ			G	1,00	
INGRIJITOARE								
815			ÎNGRIJITOARE			G	1,00	
816			ÎNGRIJITOARE			G	1,00	
817			ÎNGRIJITOARE			G	1,00	
818			ÎNGRIJITOARE			G	2,00	
819			ÎNGRIJITOARE			G	1,00	
COMPARTIMENT HIV/SIDA- 5 PATURI (FINANȚATE 3 PATURI) MEDICI								
820			MEDIC PRIMAR	BOLI INFECȚIOASE		S	1,00	
PERSONAL SANITAR								
821			ASISTENT MEDICAL DEBUTANT	GENERALIST/MEDICALA		M/PL/SSD/S	1,00	
SECȚIA PSIHIATRIE-ACUȚI - 60 PATURI (FINANȚATE 60 PATURI) MEDICI								
822		ȘEF SECȚIE		PSIHIATRIE		S	1,00	
823			MEDIC PRIMAR	PSIHIATRIE		S	1,00	
824			MEDIC SPECIALIST	PSIHIATRIE		S	1,00	
825			MEDIC PRIMAR	PSIHIATRIE		S	1,00	
826			MEDIC PRIMAR	PSIHIATRIE		S	1,00	
827			MEDIC SPECIALIST	PSIHIATRIE		S	1,00	
828			MEDIC PRIMAR	PSIHIATRIE		S	1,00	
829			MEDIC PRIMAR	PSIHIATRIE		S	1,00	
830			MEDIC REZIDENT	PSIHIATRIE		S	1,00	
831			MEDIC SPECIALIST	PSIHIATRIE		S	0,50	SIGURANȚA CIRCULAȚIEI
ALT PERSONAL CU STUDII SUPERIOARE								
832			PSIHOLOG PRINCIPAL	PSIHOLOGIE CLINICA		S	1,00	
PERSONAL SANITAR								
833		ASISTENT MEDICAL ȘEF		GENERALIST/MEDICALĂ		PL/SSD/S	1,00	
834			ASISTENT MEDICAL PRINCIPAL	ASISTENTĂ MEDICALĂ GENERALĂ		S	1,00	
835			ASISTENT MEDICAL PRINCIPAL	ASISTENTĂ MEDICALĂ GENERALĂ		S	1,00	
836			ASISTENT MEDICAL PRINCIPAL	ASISTENTĂ MEDICALĂ GENERALĂ		S	1,00	
837			ASISTENT MEDICAL PRINCIPAL	ASISTENTĂ MEDICALĂ GENERALĂ		S	1,00	
838			ASISTENT MEDICAL PRINCIPAL	MEDICALĂ		PL	1,00	
839			ASISTENT MEDICAL PRINCIPAL	GENERALIST		PL	1,00	
840			ASISTENT MEDICAL PRINCIPAL	MEDICALĂ		PL	1,00	
841			ASISTENT MEDICAL PRINCIPAL	GENERALIST		PL	1,00	
842			ASISTENT MEDICAL PRINCIPAL	GENERALIST		PL	1,00	
843			ASISTENT MEDICAL PRINCIPAL	GENERALIST		S	1,00	
844			ASISTENT MEDICAL PRINCIPAL	GENERALIST		PL	1,00	
845			ASISTENT MEDICAL	GENERALIST		S	1,00	
846			ASISTENT MEDICAL PRINCIPAL	ASISTENTĂ MEDICALĂ GENERALĂ		S	1,00	
847			ASISTENT MEDICAL PRINCIPAL	GENERALIST		PL	1,00	
848			ASISTENT MEDICAL PRINCIPAL	ASISTENTĂ MEDICALĂ GENERALĂ		S	1,00	
849			ASISTENT MEDICAL DEBUTANT	GENERALIST/MEDICALA		M/PL/SSD/S	1,00	
INFIRMIERE								
850			INFIRMIERĂ			G	1,00	
851			INFIRMIERĂ DEBUTANT ¹⁹			G	1,00	

0	1	2	3	4	5	6	7	8
852			INFIRMIERĂ			G	1,00	
853			INFIRMIERĂ			G	1,00	
854			INFIRMIERĂ			G	1,00	
855			INFIRMIERĂ			G	1,00	
856			INFIRMIERĂ			G	1,00	
857			INFIRMIERĂ			G	1,00	
ÎNGRIJITOARE								
858			ÎNGRIJITOARE			G	1,00	
859			ÎNGRIJITOARE			G	1,00	
860			ÎNGRIJITOARE			G	1,00	
MUNCITORI NECALIFICATI								
861			MUNCITOR NECALIFICAT		I	G	1,00	
862			MUNCITOR NECALIFICAT		I	G	1,00	
863			MUNCITOR NECALIFICAT		I	G	1,00	
864			MUNCITOR NECALIFICAT		I	G	1,00	
865			MUNCITOR NECALIFICAT		I	G	1,00	
SECȚIA ONCOLOGIE MEDICALĂ - 46 PATURI (FINANȚATE 45 PATURI) 24 PATURI APROBATE TEMPORAR MEDICI								
866		ȘEF SECȚIE		ONCOLOGIE CHIMIOTERAPIE		S	1,00	
867			MEDIC PRIMAR	ONCOLOGIE CHIMIOTERAPIE		S	1,00	
868			MEDIC SPECIALIST	ONCOLOGIE		S	1,00	
869			MEDIC SPECIALIST	ONCOLOGIE		S	1,00	
870			MEDIC REZIDENT	ONCOLOGIE		S	1,00	
871			MEDIC SPECIALIST	ONCOLOGIE		S	1,00	
872			MEDIC PRIMAR	ONCOLOGIE CHIMIOTERAPIE		S	1,00	
PERSONAL SANITAR								
873		ASISTENT MEDICAL SEF		GENERALIST/MEDICALA		PL/SSD/S	1,00	
874			ASISTENT MEDICAL PRINCIPAL	GENERALIST		PL	1,00	
875			ASISTENT MEDICAL PRINCIPAL	MEDICINĂ GENERALĂ		PL	1,00	
876			ASISTENT MEDICAL PRINCIPAL	GENERALIST		PL	1,00	
877			ASISTENT MEDICAL PRINCIPAL	OBSTR.GINEC.		PL	1,00	
878			ASISTENT MEDICAL PRINCIPAL	ASISTENTA MEDICALA GENERALA		S	1,00	
879			ASISTENT MEDICAL PRINCIPAL	MEDICALĂ		PL	1,00	
880			ASISTENT MEDICAL PRINCIPAL	GENERALIST		PL	1,00	
881			ASISTENT MEDICAL PRINCIPAL	GENERALIST		PL	1,00	
882			ASISTENT MEDICAL PRINCIPAL	GENERALIST		S	1,00	
883			ASISTENT MEDICAL PRINCIPAL	GENERALIST		PL	1,00	
884			ASISTENT MEDICAL	GENERALIST		PL	1,00	
885			ASISTENT MEDICAL PRINCIPAL	GENERALIST		S	1,00	
886			ASISTENT MEDICAL PRINCIPAL	ASISTENTA MEDICALA GENERALA		S	1,00	
887			ASISTENT MEDICAL PRINCIPAL	GENERALIST		PL	1,00	
INFIRMIERE								
888			INFIRMIERĂ			G	1,00	
889			INFIRMIERĂ			G	1,00	
890			INFIRMIERĂ			G	1,00	
891			INFIRMIERĂ			G	1,00	
892			INFIRMIERĂ			G	1,00	
893			INFIRMIERĂ			G	1,00	
ÎNGRIJITOARE								
894			ÎNGRIJITOARE			G	1,00	
895			ÎNGRIJITOARE			G	1,00	
896			ÎNGRIJITOARE			G	1,00	
897			ÎNGRIJITOARE			G	1,00	
SECȚIA DERMATOVENEROLOGIE - 30 PATURI (FINANȚATE 30 PATURI) 8 PATURI PROBATE TEMPORAR MEDICI								
898		ȘEF SECȚIE		DERMATO VENEROLOGIE		S	1,00	
899			MEDIC PRIMAR	DERMATO VENEROLOGIE		S	1,00	

0	1	2	3	4	5	6	7	8
900			MEDIC PRIMAR	DERMATO-VENERICE		S	1,00	
901			MEDIC PRIMAR	DERMATO VENEROLOGIE		S	1,00	
902			MEDIC PRIMAR	DERMATO VENEROLOGIE		S	1,00	
PERSONAL SANITAR								
903		ASISTENT MEDICAL ȘEF		GENERALIST/MEDICALA		PL/SSD/S	1,00	
904			ASISTENT MEDICAL PRINCIPAL	GENERALIST		PL	1,00	
905			ASISTENT MEDICAL PRINCIPAL	GENERALIST		PL	1,00	
906			ASISTENT MEDICAL PRINCIPAL	MEDICALA		PL	1,00	
907			ASISTENT MEDICAL PRINCIPAL	GENERALIST		PL	1,00	
908			ASISTENT MEDICAL	GENERALIST		PL	1,00	
909			ASISTENT MEDICAL PRINCIPAL	PEDIATRIE		PL	1,00	
910			ASISTENT MEDICAL PRINCIPAL	GENERALIST		PL	1,00	
911			ASISTENT MEDICAL	GENERALIST/MEDICALA		M/PL/SSD/S	1,00	
INFIRMIERE								
912			INFIRMIERĂ			G	1,00	
913			INFIRMIERĂ			G	1,00	
914			INFIRMIERĂ			G	1,00	
915			INFIRMIERĂ			G	1,00	
916			INFIRMIERĂ			G	1,00	
INGRIJITOARE								
917			ÎNGRIJITOARE			G	1,00	
918			ÎNGRIJITOARE			G	1,00	
BLOCURI OPERATOTII OPERATOR (STRADA PROGRESULUI) PERSONAL SANITAR								
BLOC								
919		ASISTENT MEDICAL ȘEF		GENERALIST/MEDICALA/MOASĂ		PL/SSD/S	1,00	
920			MOAȘĂ PRINCIPALĂ	MOAȘA		S	1,00	
921			MOAȘĂ PRINCIPALĂ	MOAȘA		S	1,00	
922			MOAȘĂ PRINCIPALĂ	MOAȘA		S	1,00	
923			MOAȘĂ PRINCIPALĂ	MOAȘA		S	1,00	
924			MOAȘĂ PRINCIPALĂ	MOAȘA		S	1,00	
925			MOAȘĂ PRINCIPALĂ	MOAȘA		S	1,00	
926			MOAȘĂ PRINCIPALĂ	MOAȘA		S	1,00	
INFIRMIERE								
927			INFIRMIERĂ			G	1,00	
928			INFIRMIERĂ			G	1,00	
929			INFIRMIERĂ			G	1,00	
930			INFIRMIERĂ			G	1,00	
931			INFIRMIERĂ DEBUTANT			G	1,00	
932			INFIRMIERĂ DEBUTANT			G	1,00	
933			INFIRMIERĂ			G	1,00	
934			INFIRMIERĂ			G	1,00	
935			INFIRMIERĂ			G	1,00	
936			INFIRMIERĂ			G	1,00	
INGRIJITOARE								
937			ÎNGRIJITOARE			G	1,00	
938			ÎNGRIJITOARE			G	1,00	
939			ÎNGRIJITOARE			G	1,00	
940			ÎNGRIJITOARE			G	1,00	
BRANCARDIERI								
941			BRANCARDIER			G	1,00	
942			BRANCARDIER			G	1,00	
BLOC OPERATOR (STRADA TUDOR VLADIMIRESCU) PERSONAL SANITAR								
943		ASISTENT MEDICAL ȘEF		ASISTENTĂ MEDICALĂ GENERALĂ		S	1,00	
944			ASISTENT MEDICAL PRINCIPAL	ASISTENTĂ MEDICALĂ GENERALĂ		S	1,00	
945			ASISTENT MEDICAL PRINCIPAL	GENERALIST		PL	1,00	
946			ASISTENT MEDICAL PRINCIPAL	ASISTENTĂ MEDICALĂ GENERALĂ		S	1,00	

0	1	2	3	4	5	6	7	8
947			ASISTENT MEDICAL PRINCIPAL	MEDICALĂ		PL	1,00	
948			ASISTENT MEDICAL PRINCIPAL	MEDICALĂ		PL	1,00	
949			ASISTENT MEDICAL PRINCIPAL	ASISTENTĂ MEDICALĂ GENERALĂ		S	1,00	
950			ASISTENT MEDICAL PRINCIPAL	GENERALIST/MEDICALĂ		M/PL/SSD/S	1,00	
951			ASISTENT MEDICAL PRINCIPAL	ASISTENTĂ MEDICALĂ GENERALĂ		S	1,00	
952			ASISTENT MEDICAL PRINCIPAL	MEDICALĂ		PL	1,00	
953			ASISTENT MEDICAL PRINCIPAL	MEDICALĂ		PL	1,00	
954			ASISTENT MEDICAL PRINCIPAL	GENERALIST		PL	1,00	
955			ASISTENT MEDICAL PRINCIPAL	GENERALIST		PL	1,00	
956			ASISTENT MEDICAL PRINCIPAL	ASISTENTĂ MEDICALĂ GENERALĂ		S	1,00	
957			ASISTENT MEDICAL PRINCIPAL	CHIRURGIE MEDICALĂ		PL	1,00	
958			ASISTENT MEDICAL PRINCIPAL	GENERALIST		PL	1,00	
959			ASISTENT MEDICAL PRINCIPAL	ASISTENTĂ MEDICALĂ GENERALĂ		S	1,00	
960			ASISTENT MEDICAL PRINCIPAL	ASISTENTĂ MEDICALĂ GENERALĂ		S	1,00	
961			ASISTENT MEDICAL PRINCIPAL	GENERALIST		PL	1,00	
962			ASISTENT MEDICAL PRINCIPAL	ASISTENTĂ MEDICALĂ GENERALĂ		S	1,00	
963			ASISTENT MEDICAL PRINCIPAL	GENERALIST		PL	1,00	
964			ASISTENT MEDICAL PRINCIPAL	ASISTENTĂ MEDICALĂ GENERALĂ		S	1,00	
965			ASISTENT MEDICAL PRINCIPAL	MEDICALĂ		PL	1,00	
966			ASISTENT MEDICAL PRINCIPAL	ASISTENTĂ MEDICALĂ GENERALĂ		S	1,00	
967			ASISTENT MEDICAL PRINCIPAL	GENERALIST		PL	1,00	
968			ASISTENT MEDICAL PRINCIPAL	ASISTENTĂ MEDICALĂ GENERALĂ		S	1,00	
969			ASISTENT MEDICAL PRINCIPAL	MEDICALĂ		PL	1,00	
970			ASISTENT MEDICAL PRINCIPAL	ASISTENTĂ MEDICALĂ GENERALĂ		S	1,00	
971			ASISTENT MEDICAL PRINCIPAL	GENERALIST		PL	1,00	
972			ASISTENT MEDICAL PRINCIPAL	ASISTENTĂ MEDICALĂ GENERALĂ		S	1,00	
973			ASISTENT MEDICAL PRINCIPAL	ASISTENTĂ MEDICALĂ GENERALĂ		S	1,00	
974			ASISTENT MEDICAL PRINCIPAL	MEDICALĂ		PL	1,00	
975			ASISTENT MEDICAL PRINCIPAL	GENERALIST		PL	1,00	
976			ASISTENT MEDICAL PRINCIPAL	ASISTENTĂ MEDICALĂ GENERALĂ		S	1,00	
977			ASISTENT MEDICAL PRINCIPAL	ASISTENTĂ MEDICALĂ GENERALĂ		S	1,00	
	INFIRMIERE							
978			INFIRMIERĂ			G	1,00	
979			INFIRMIERĂ			G	1,00	
980			INFIRMIERĂ			G	1,00	
981			INFIRMIERĂ			G	1,00	
982			INFIRMIERĂ			G	1,00	
983			INFIRMIERĂ			G	1,00	
984			INFIRMIERĂ			G	1,00	
985			INFIRMIERĂ			G	1,00	
986			INFIRMIERĂ			G	1,00	
987			INFIRMIERĂ			G	1,00	
988			INFIRMIERĂ			G	1,00	
989			INFIRMIERĂ			G	1,00	
990			INFIRMIERĂ			G	1,00	
991			INFIRMIERĂ			G	1,00	
	INGRIJITOARE							
992			ÎNGRIJITOARE			G	1,00	
993			ÎNGRIJITOARE			G	1,00	
994			ÎNGRIJITOARE			G	1,00	
995			ÎNGRIJITOARE			G	1,00	
	BRANCARDIERI							
996			BRANCARDIER			G	1,00	
997			BRANCARDIER			G	1,00	
998			BRANCARDIER			G	1,00	
999			BRANCARDIER			G	1,00	
1000			BRANCARDIER			G	1,00	

0	1	2	3	4	5	6	7	8
	CAMERE DE GARDĂ MEDICI							
1001			MEDIC SPECIALIST			S	1,00	ÎNGRIJIRI LA DOMICILIU
1002			MEDIC SPECIALIST			S	1,00	ÎNGRIJIRI LA DOMICILIU
	PERSONAL SANITAR							
1003			ASISTENT MEDICAL PRINCIPAL	ASISTENTĂ MEDICALĂ GENERALĂ		S	1,00	
1004			ASISTENT MEDICAL PRINCIPAL	ASISTENTĂ MEDICALĂ GENERALĂ		S	1,00	
1005			ASISTENT MEDICAL PRINCIPAL	GENERALIST		PL	1,00	
1006			ASISTENT MEDICAL PRINCIPAL	MEDICALĂ		PL	1,00	
1007			ASISTENT MEDICAL PRINCIPAL	GENERALIST		PL	1,00	
1008			ASISTENT MEDICAL PRINCIPAL	ASISTENTĂ MEDICALĂ GENERALĂ		S	1,00	
1009			ASISTENT MEDICAL PRINCIPAL	GENERALIST		PL	1,00	
1010			ASISTENT MEDICAL	GENERALIST		S	1,00	
1011			ASISTENT MEDICAL PRINCIPAL	MEDICINĂ GENERALĂ		PL	1,00	
1012			ASISTENT MEDICAL PRINCIPAL	GENERALIST		PL	1,00	
1013			ASISTENT MEDICAL PRINCIPAL	ASISTENTĂ MEDICALĂ GENERALĂ		S	1,00	
1014			ASISTENT MEDICAL PRINCIPAL	GENERALIST		PL	1,00	
1015			ASISTENT MEDICAL PRINCIPAL	MEDICINĂ GENERALĂ		PL	1,00	
1016			ASISTENT MEDICAL PRINCIPAL	ASISTENTĂ MEDICALĂ GENERALĂ		S	1,00	
1017			ASISTENT MEDICAL PRINCIPAL	GENERALIST		PL	1,00	
1018			ASISTENT MEDICAL PRINCIPAL	GENERALIST		PL	1,00	
1019			ASISTENT MEDICAL PRINCIPAL	GENERALIST		PL	1,00	
1020			ASISTENT MEDICAL	GENERALIST/MEDICALĂ		M/PL/SSD/S	1,00	
1021			ASISTENT MEDICAL	GENERALIST		PL	1,00	
1022			ASISTENT MEDICAL	GENERALIST/MEDICALĂ		M/PL/SSD/S	1,00	
1023			MOAȘĂ PRINCIPALĂ	MOAȘĂ		S	1,00	DESERVEȘTE SECȚIA OBSTERICĂ ȘI GINECOLOGIE
1024			ASISTENT MEDICAL PRINCIPAL	GENERALIST		PL	1,00	DESERVEȘTE SECȚIA OBSTERICĂ ȘI GINECOLOGIE
1025			ASISTENT MEDICAL	GENERALIST		PL	1,00	DESERVEȘTE SECȚIA OBSTERICĂ ȘI GINECOLOGIE
1026			ASISTENT MEDICAL DEBUTANT	GENERALIST/MEDICALĂ		M/PL/SSD/S	1,00	DESERVEȘTE SECȚIA OBSTERICĂ ȘI GINECOLOGIE
1027			ASISTENT MEDICAL DEBUTANT	GENERALIST/MEDICALĂ		M/PL/SSD/S	1,00	DESERVEȘTE SECȚIA OBSTERICĂ ȘI GINECOLOGIE
1028			ASISTENT MEDICAL DEBUTANT	GENERALIST/MEDICALĂ		M/PL/SSD/S	1,00	DESERVEȘTE SECȚIA PEDIATRIE
1029			ASISTENT MEDICAL PRINCIPAL	GENERALIST		S	1,00	DESERVEȘTE SECȚIA PEDIATRIE
1030			ASISTENT MEDICAL	GENERALIST		PL	1,00	DESERVEȘTE SECȚIA PEDIATRIE
1031			ASISTENT MEDICAL	GENERALIST/MEDICALĂ		PL	1,00	DESERVEȘTE SECȚIA PEDIATRIE
1032			ASISTENT MEDICAL DEBUTANT	GENERALIST/MEDICALĂ		M/PL/SSD/S	1,00	DESERVEȘTE SECȚIA PEDIATRIE
	BRANCARDIERI							
1033			BRANCARDIER			G	1,00	
1034			BRANCARDIER			G	1,00	
1035			BRANCARDIER			G	1,00	
1036			BRANCARDIER			G	1,00	
1037			BRANCARDIER			G	1,00	

0	1	2	3	4	5	6	7	8
1038			BRANCARDIER			G	1,00	
1039			BRANCARDIER			G	1,00	
1040			BRANCARDIER			G	1,00	
1041			BRANCARDIER			G	1,00	
1042			BRANCARDIER			G	1,00	
1043			BRANCARDIER			G	1,00	
1044			BRANCARDIER			G	1,00	
	STRUCTURA DE SPITALIZARE DE ZI CLĂDIREA NR.1(CENTRALA) DIN STR. PROGRESULUI NR.18							
1045			ASISTENT MEDICAL	ASISTENTA MEDICALA GENERALA		S	1,00	
1046			ASISTENT MEDICAL PRINCIPAL	GENERALIST		PL	1,00	
1047			ASISTENT MEDICAL PRINCIPAL	GENERALIST/MEDICALA		M/PL/SSD/S	1,00	
	INFIRMIERE							
1048			INFIRMIERĂ DEBUTANT			G	1,00	
	ÎNGRIJITOARE							
1049			ÎNGRIJITOARE			G	1,00	
	CLĂDIREA NR.2 DIN STR. TUDOR VLADIMIRESCU NR. 17							
1050			ASISTENT MEDICAL	GENERALIST		PL	1,00	
1051			ASISTENT MEDICAL PRINCIPAL	GENERALIST/MEDICALA		M/PL/SSD/S	1,00	
1052			ASISTENT MEDICAL PRINCIPAL	GENERALIST/MEDICALA		M/PL/SSD/S	1,00	
	INFIRMIERE							
1053			INFIRMIERĂ DEBUTANT			G	1,00	
	ÎNGRIJITOARE							
1054			ÎNGRIJITOARE			G	1,00	
	STERILIZĂRI PERSONAL SANITAR							
1055		ASISTENT MEDICAL SEF		ASISTENTĂ MEDICALĂ GENERALĂ		S	1,00	
1056			ASISTENT MEDICAL PRINCIPAL	ASISTENTĂ MEDICALĂ GENERALĂ		S	1,00	
1057			ASISTENT MEDICAL PRINCIPAL	GENERALIST		PL	1,00	
1058			ASISTENT MEDICAL PRINCIPAL	GENERALIST		PL	1,00	
1059			ASISTENT MEDICAL PRINCIPAL	MEDICALĂ		PL	1,00	
1060			ASISTENT MEDICAL PRINCIPAL	GENERALIST		S	1,00	
1061			ASISTENT MEDICAL PRINCIPAL	MEDICALĂ		PL	1,00	
1062			ASISTENT MEDICAL	GENERALIST		S	1,00	
1063			ASISTENT MEDICAL PRINCIPAL	GENERALIST		PL	1,00	
1064			ASISTENT MEDICAL PRINCIPAL	GENERALIST		PL	1,00	
1065			ASISTENT MEDICAL PRINCIPAL	GENERALIST		PL	1,00	
1066			ASISTENT MEDICAL PRINCIPAL	MEDICALA		PL	1,00	
1067			ASISTENT MEDICAL PRINCIPAL	MEDICALĂ		PL	1,00	
1068			ASISTENT MEDICAL PRINCIPAL	GENERALIST		PL	1,00	
1069			ASISTENT MEDICAL PRINCIPAL	GENERALIST		PL	1,00	
1070			ASISTENT MEDICAL PRINCIPAL	GENERALIST		PL	1,00	
1071			SORA MEDICALA	MEDICALĂ		M	1,00	
1072			ASISTENT MEDICAL PRINCIPAL	ASISTENTĂ MEDICALĂ GENERALĂ		S	1,00	
	INGRIJITOARE							
1073			ÎNGRIJITOARE			G	1,00	
	BIROU DE INTERNĂRI PERSONAL SANITAR							
1074			REGISTRATOR MEDICAL PRINCIPAL			M	1,00	
1075			REGISTRATOR MEDICAL PRINCIPAL**			M	1,00	
1076			REGISTRATOR MEDICAL PRINCIPAL			M	1,00	
1077			REGISTRATOR MEDICAL			M	1,00	
1078			REGISTRATOR MEDICAL PRINCIPAL			M	1,00	
	DIETETICĂ PERSONAL SANITAR							
1079			ASISTENT MEDICAL PRINCIPAL	DIETETICĂ		PL	1,00	

0	1	2	3	4	5	6	7	8
1080			ASISTENT MEDICAL PRINCIPAL	DIETETICA		PL	1,00	
1081			ASISTENT MEDICAL DEBUTANT	DIETETICA		M/PL/SSD/S	1,00	
FARMACIE - STR. PROGRESULUI NR.18 ALT PERSONAL CU STUDII SUPERIOARE								
1082		FARMACIST ȘEF		FARMACIE		S	1,00	
1083			FARMACIST PRIMAR	FARMACIE		S	1,00	
1084			FARMACIST PRIMAR	FARMACIE		S	1,00	
PERSONAL SANITAR								
1085			ASISTENT MEDICAL	FARMACIE		PL	1,00	
1086			ASISTENT MEDICAL	FARMACIE		PL	1,00	
1087			ASISTENT MEDICAL PRINCIPAL	FARMACIE		PL	1,00	
1088			ASISTENT MEDICAL PRINCIPAL	FARMACIE		PL	1,00	
1089			ASISTENT MEDICAL PRINCIPAL	FARMACIE		PL	1,00	
1090			ASISTENT FARMACIE	FARMACIE		PL	1,00	
INGRIJITOARE								
1091			ÎNGRIJITOARE			G	1,00	
PUNCT DE LUCRU FARMACEUTIC NR.1- STR. A.I.CUZA NR. 1 ALT PERSONAL CU STUDII SUPERIOARE								
1092			FARMACIST PRIMAR	FARMACIE		S	1,00	
PERSONAL SANITAR								
1093			ASISTENT MEDICAL PRINCIPAL	FARMACIE		PL	1,00	
1094			ASISTENT MEDICAL DEBUTANT	FARMACIE		PL	1,00	
1095			ASISTENT MEDICAL PRINCIPAL	FARMACIE		PL	1,00	
INGRIJITOARE								
1096			ÎNGRIJITOARE			G	1,00	
VLADIMIRESCU NR.17 ALT PERSONAL CU STUDII SUPERIOARE								
1097			FARMACIST	FARMACIE		S	1,00	
1098			FARMACIST PRIMAR	FARMACIE CLINICA		S	1,00	
PERSONAL SANITAR								
1099			ASISTENT FARMACIE	FARMACIE		PL	1,00	
1100			ASISTENT MEDICAL PRINCIPAL	ASISTENT DE FARMACIE		S	1,00	
1101			ASISTENT MEDICAL PRINCIPAL	ASISTENT DE FARMACIE		S	1,00	
1102			ASISTENT MEDICAL PRINCIPAL	FARMACIE		PL	1,00	
1103			ASISTENT MEDICAL PRINCIPAL	ASISTENT DE FARMACIE		S	1,00	
INGRIJITOARE								
1104			ÎNGRIJITOARE			G	1,00	
LABORATOR ANALIZE MEDICALE MEDICI								
1105		ȘEF LABORATOR		LABORATOR CLINIC		S	1,00	
1106			MEDIC PRIMAR	LABORATOR CLINIC		S	1,00	
1107			MEDIC PRIMAR	MEDICINA DE LABORATOR		S	1,00	
1108			MEDIC PRIMAR	LABORATOR		S	1,00	
1109			MEDIC PRIMAR	LABORATOR CLINIC		S	1,00	
1110			MEDIC PRIMAR	LABORATOR CLINIC		S	1,00	
1111			MEDIC SPECIALIST	LABORATOR CLINIC		S	1,00	
1112			MEDIC SPECIALIST	LABORATOR CLINIC		S	1,00	
ALT PERSONAL CU STUDII SUPERIOARE								
1113			BIOLOG PRINCIPAL			S	1,00	
1114			CHIMIST PRINCIPAL	BIOCHIMIE CLINICA		S	1,00	
1115			CHIMIST PRINCIPAL	CHIMIE		S	1,00	
1116			CHIMIST PRINCIPAL	CHIMIE		S	1,00	
1117			CHIMIST SPECIALIST			S	1,00	
1118			CHIMIST			S	1,00	
1119			CHIMIST PRINCIPAL	CHIMIE-FIZICA		S	1,00	
1120			CHIMIST DEBUTANT			S	1,00	
1121			BIOLOG			S	1,00	

0	1	2	3	4	5	6	7	8
1122			BIOLOG DEBUTANT			S	1,00	
1123			BIOLOG SPECIALIST	ECOLOGIA SI PROTECTIA MEDIULUI		S	1,00	
1124			BIOLOG SPECIALIST	BIOLOGIE		S	1,00	
1125			BIOLOG DEBUTANT			S	1,00	
PERSONAL SANITAR								
1126		ASISTENT MEDICAL ȘEF		LABORATOR		PL/SSD/S	1,00	
1127			ASISTENT MEDICAL PRINCIPAL	ASISTENTĂ MEDICALĂ GENERALĂ		S	1,00	
1128			ASISTENT MEDICAL PRINCIPAL	LABORATOR		PL	1,00	
1129			ASISTENT MEDICAL PRINCIPAL	LABORATOR		PL	1,00	
1130			ASISTENT MEDICAL PRINCIPAL	LABORATOR		PL	1,00	
1131			ASISTENT MEDICAL PRINCIPAL	LABORATOR		PL	1,00	
1132			ASISTENT MEDICAL PRINCIPAL	LABORATOR		M/PL/SSD/S	1,00	
1133			ASISTENT MEDICAL PRINCIPAL	LABORATOR		PL	1,00	
1134			ASISTENT MEDICAL PRINCIPAL	LABORATOR		PL	1,00	
1135			ASISTENT MEDICAL PRINCIPAL	GENERALIST		PL	1,00	
1136			ASISTENT MEDICAL PRINCIPAL	LABORATOR		PL	1,00	
1137			ASISTENT MEDICAL PRINCIPAL	LABORATOR		PL	1,00	
1138			ASISTENT MEDICAL PRINCIPAL	LABORATOR		PL	1,00	
1139			ASISTENT MEDICAL PRINCIPAL	LABORATOR		S	1,00	
1140			ASISTENT MEDICAL PRINCIPAL	LABORATOR		PL	1,00	
1141			ASISTENT MEDICAL PRINCIPAL	LABORATOR		PL	1,00	
1142			ASISTENT MEDICAL PRINCIPAL	LABORATOR		PL	1,00	
1143			ASISTENT MEDICAL PRINCIPAL	LABORATOR		PL	1,00	
1144			ASISTENT MEDICAL PRINCIPAL	LABORATOR		PL	1,00	
1145			ASISTENT MEDICAL PRINCIPAL	LABORATOR		PL	1,00	
1146			ASISTENT MEDICAL	ASISTENTĂ MEDICALĂ GENERALĂ		S	1,00	
1147			ASISTENT MEDICAL PRINCIPAL	LABORATOR		PL	1,00	
1148			ASISTENT MEDICAL PRINCIPAL	LABORATOR		PL	1,00	
1149			ASISTENT MEDICAL PRINCIPAL	LABORATOR		PL	1,00	
1150			ASISTENT MEDICAL	GENERALIST		PL	1,00	
1151			ASISTENT MEDICAL PRINCIPAL	LABORATOR		PL	1,00	
1152			ASISTENT MEDICAL PRINCIPAL	LABORATOR		PL	1,00	
1153			ASISTENT MEDICAL	GENERALIST		PL	1,00	
1154			ASISTENT MEDICAL**	LABORATOR/GENERALIST		M/PL/SSD/S	1,00	
1155			ASISTENT MEDICAL PRINCIPAL	LABORATOR/GENERALIST		M/PL/SSD/S	1,00	
1156			ASISTENT MEDICAL	LABORATOR/GENERALIST		M/PL/SSD/S	1,00	
ÎNGRIJITOARE								
1157			ÎNGRIJITOARE			G	1,00	
1158			ÎNGRIJITOARE			G	1,00	
1159			ÎNGRIJITOARE			G	1,00	
1160			ÎNGRIJITOARE			G	1,00	
LABORATORUL DE RADIOLOGIE ȘI IMAGISTICĂ MEDICALĂ (CT și RMN) MEDICI								
1161		ȘEF LABORATOR		RADIODIAGNOSTIC		S	1,00	
1162			MEDIC PRIMAR	RADIODIAGNOSTIC		S	1,00	
1163			MEDIC PRIMAR	RADIODIAGNOSTIC		S	1,00	
1164			MEDIC PRIMAR	RADIODIAGNOSTIC		S	1,00	
1165			MEDIC SPECIALIST	RADIOLOGIE ȘI IMAGISTICĂ MEDICALĂ		S	1,00	
1166			MEDIC PRIMAR	RADIOLOGIE		S	1,00	
1167			MEDIC PRIMAR	RADIODIAGNOSTIC		S	1,00	
1168			MEDIC SPECIALIST	RADIODIAGNOSTIC		S	1,00	
1169			MEDIC PRIMAR	RADIODIAGNOSTIC		S	1,00	
1170			MEDIC PRIMAR	RADIOLOGIE ȘI IMAGISTICĂ MEDICALĂ		S	1,00	
1171			MEDIC SPECIALIST	RADIOLOGIE ȘI IMAGISTICĂ MEDICALĂ		S	1,00	
1172			MEDIC PRIMAR	RADIOLOGIE ȘI IMAGISTICĂ MEDICALĂ		S	1,00	
1173			MEDIC SPECIALIST	RADIOLOGIE		S	1,00	
1174			MEDIC SPECIALIST	RADIOLOGIE		S	1,00	

0	1	2	3	4	5	6	7	8
	ALT PERSONAL CU STUDII SUPERIOARE							
1175			FIZICIAN MEDICAL	FIZICA MEDICALA		S	1	
1176			FIZICIAN MEDICAL	FIZICA MEDICALA		S	1,00	
	PERSONAL SANITAR							
1177		ASISTENT MEDICAL SEF		RADIOLOGIE		M/PL/SSD/S	1,00	
1178			ASISTENT MEDICAL PRINCIPAL	RADIOLOGIE		PL	1,00	
1179			ASISTENT MEDICAL PRINCIPAL	GENERALIST		PL	1,00	
1180			ASISTENT MEDICAL PRINCIPAL	RADIOLOGIE		PL	1,00	
1181			ASISTENT MEDICAL	RADIOLOGIE		PL	1,00	
1182			ASISTENT MEDICAL PRINCIPAL	RADIOLOGIE		PL	1,00	
1183			ASISTENT MEDICAL PRINCIPAL	RADIOLOGIE		PL	1,00	
1184			ASISTENT MEDICAL PRINCIPAL	RADIOLOGIE		PL	1,00	
1185			ASISTENT MEDICAL PRINCIPAL	RADIOLOGIE		PL	1,00	
1186			ASISTENT MEDICAL PRINCIPAL	RADIOLOGIE		PL	1,00	
1187			ASISTENT MEDICAL	RADIOLOGIE		PL	1,00	
1188			ASISTENT MEDICAL	RADIOLOGIE		PL	1,00	
1189			ASISTENT MEDICAL PRINCIPAL	RADIOLOGIE		PL	1,00	
1190			ASISTENT MEDICAL PRINCIPAL	RADIOLOGIE		PL	1,00	
1191			ASISTENT MEDICAL PRINCIPAL	RADIOLOGIE		PL	1,00	
1192			ASISTENT MEDICAL PRINCIPAL	RADIOLOGIE		PL	1,00	
1193			ASISTENT MEDICAL PRINCIPAL	RADIOLOGIE		PL	1,00	
1194			ASISTENT MEDICAL PRINCIPAL	RADIOLOGIE		PL	1,00	
1195			ASISTENT MEDICAL PRINCIPAL	RADIOLOGIE		PL	1,00	
1196			ASISTENT MEDICAL PRINCIPAL	RADIOLOGIE		PL	1,00	
1197			ASISTENT MEDICAL	RADIOLOGIE		PL	1,00	
1198			ASISTENT MEDICAL PRINCIPAL	RADIOLOGIE		PL	1,00	
1199			ASISTENT MEDICAL PRINCIPAL	RADIOLOGIE		PL	1,00	
1200			ASISTENT MEDICAL PRINCIPAL	RADIOLOGIE		PL	1,00	
1201			ASISTENT MEDICAL	RADIOLOGIE		PL	1,00	
1202			ASISTENT MEDICAL PRINCIPAL	RADIOLOGIE		PL	1,00	
1203			ASISTENT MEDICAL	ASISTENȚĂ MEDICALĂ GENERALĂ		S	1,00	
1204			ASISTENT MEDICAL PRINCIPAL	RADIOLOGIE		PL	1,00	
1205			ASISTENT MEDICAL PRINCIPAL	RADIOLOGIE		PL	1,00	
1206			ASISTENT MEDICAL DEBUTANT	RADIOLOGIE		PL	1,00	
1207			ASISTENT MEDICAL DEBUTANT	RADIOLOGIE		PL	1,00	
1208			ASISTENT MEDICAL DEBUTANT	RADIOLOGIE		PL	1,00	
1209			ASISTENT MEDICAL PRINCIPAL	RADIOLOGIE		PL	1,00	
1210			ASISTENT MEDICAL PRINCIPAL	RADIOLOGIE		PL	1,00	
1211			ASISTENT MEDICAL PRINCIPAL	RADIOLOGIE		PL	1,00	
	INGRIJITOARE							
1212			ÎNGRIJITOARE			G	1,00	
1213			ÎNGRIJITOARE			G	1,00	
1214			ÎNGRIJITOARE			G	1,00	
1215			ÎNGRIJITOARE			G	1,00	
	SERVICIUL ANATOMIE PATOLOGICĂ (Compartiment citologie, Compartiment histopatologie, Compartiment prosectură)							
	MEDICI							
1216		ȘEF SERVICIU		ANATOMIE PATOLOGICĂ		S	1,00	
1217			MEDIC PRIMAR	ANATOMIE PATOLOGICA		S	1,00	
1218			MEDIC PRIMAR	ANATOMIE PATOLOGICĂ		S	1,00	
1219			MEDIC SPECIALIST	ANATOMIE PATOLOGICA		S	1,00	
1220			MEDIC SPECIALIST	ANATOMIE PATOLOGICĂ		S	2,00	
1221			MEDIC SPECIALIST****	ANATOMIE PATOLOGICA		S	1,00	
	PERSONAL SANITAR							
1222			ASISTENT MEDICAL PRINCIPAL	LABORATOR		PL	1,00	
1223			ASISTENT MEDICAL PRINCIPAL	MEDICALA		PL	1,00	
1224			ASISTENT MEDICAL PRINCIPAL	MEDICALĂ		PL	1,00	
1225			ASISTENT MEDICAL PRINCIPAL	LABORATOR		PL	1,00	

0	1	2	3	4	5	6	7	8
1226			ASISTENT MEDICAL PRINCIPAL	ASISTENTĂ MEDICALĂ GENERALĂ		S	1,00	
1227			ASISTENT MEDICAL PRINCIPAL	GENERALIST		PL	1,00	
1228			ASISTENT MEDICAL PRINCIPAL	ASISTENTĂ MEDICALĂ GENERALĂ		S	1,00	
1229			ASISTENT MEDICAL PRINCIPAL	MEDICALĂ		PL	1,00	
1230			AUTOPSIER PRINCIPAL			M	1,00	
1231			AUTOPSIER			M	1,00	
INGRIJITOARE								
1232			INGRIJITOARE			G	1,00	
LABORATOR EXPLORĂRI FUNCȚIONALE MEDICI								
1233		SEF LABORATOR		MEDICINĂ INTERNĂ		S	1,00	
1234			MEDIC SPECIALIST	MEDICINĂ INTERNĂ		S	1,00	
1235			MEDIC SPECIALIST	MEDICINĂ INTERNĂ		S	1,00	
PERSONAL SANITAR								
1236			ASISTENT MEDICAL PRINCIPAL	GENERALIST		PL	1,00	
1237			ASISTENT MEDICAL PRINCIPAL	ASISTENTA MEDICALA GENERALA		S	1,00	
1238			ASISTENT MEDICAL PRINCIPAL	MEDICALĂ		PL	1,00	
1239			ASISTENT MEDICAL PRINCIPAL	GENERALIST		PL	1,00	
1240			ASISTENT MEDICAL PRINCIPAL	ASISTENTA MEDICALA GENERALA		S	1,00	
LABORATOR DE RECUPERARE, MEDICINĂ FIZICĂ ȘI BALNEOLOGIE (bază de tratament) ALT PERSONAL CU STUDII SUPERIOARE								
1241			FIZIOKINETOTERAPEUT SPECIALIST	FIZIOKINETOTERAPIE		S	1,00	
1242			KINETOTERAPEUT	KINETOTERAPIE		S	1,00	
1243			KINETOTERAPEUT	FIZIOKINETOTERAPIE		S	1,00	
1244			KINETOTERAPEUT DEBUTANT	KINETOTERAPIE		S	1,00	
PERSONAL SANITAR								
1245			ASISTENT MEDICAL DEBUTANT	BALNEOFIZIOTERAPIE		M/PL/SSD/S	1,00	
1246			ASISTENT MEDICAL PRINCIPAL	BALNEOFIZIOTERAPIE		M/PL/SSD/S	1,00	
1247			ASISTENT MEDICAL DEBUTANT	BALNEOFIZIOTERAPIE		M/PL/SSD/S	1,00	
1248			ASISTENT MEDICAL PRINCIPAL	ASISTENTA MEDICALA GENERALA		S	1,00	
1249			ASISTENT MEDICAL PRINCIPAL	MEDICALĂ (MASSEUR)		PL	1,00	
1250			ASISTENT MEDICAL PRINCIPAL	BALNEOFIZIOTERAPIE		PL	1,00	
1251			ASISTENT MEDICAL PRINCIPAL	BALNEOFIZIOTERAPIE		PL	1,00	
1252			ASISTENT MEDICAL PRINCIPAL	BALNEOFIZIOTERAPIE		S	1,00	
1253			ASISTENT MEDICAL PRINCIPAL	BALNEOFIZIOTERAPIE		PL	1,00	
1254			ASISTENT MEDICAL PRINCIPAL	MEDICALĂ(MASSEUR)		PL	1,00	
1255			ASISTENT MEDICAL PRINCIPAL	BALNEOFIZIOTERAPIE		PL	1,00	
1256			ASISTENT MEDICAL PRINCIPAL	BALNEOFIZIOTERAPIE		PL	1,00	
1257			MASSEUR DEBUTANT			M/PL/SSD/S	1,00	
1258			ASISTENT MEDICAL DEBUTANT	MASSEUR		M/PL/SSD/S	1,00	
INGRIJITOARE								
1259			ÎNGRIJITOARE			G	1,00	
SERVICIUL SPECIALIZAT DE PREVENIRE A INFECȚIILOR ASOCIATE ASISTENȚEI MEDICALE MEDICI								
1260		SEF SERVICIU		EPIDEMIOLOGIE		S	1,00	
1261			MEDIC SPECIALIST	EPIDEMIOLOGIE		S	1,00	
1262			MEDIC SPECIALIST	EPIDEMIOLOGIE		S	1,00	
1263			MEDIC SPECIALIST	BOLI INFECTIOASE		S	1,00	
1264			MEDIC SPECIALIST	BOLI INFECTIOASE		S	1,00	
PERSONAL SANITAR								
1265			ASISTENT MEDICAL PRINCIPAL	IGIENĂ		PL	1,00	
1266			ASISTENT MEDICAL PRINCIPAL	IGIENĂ		PL	1,00	
1267			ASISTENT MEDICAL**	IGIENĂ/GENERALIST		M/PL/SSD/S	1,00	
1268			ASISTENT MEDICAL PRINCIPAL	IGIENĂ		PL	1,00	
INFIRMIERE								
1269			INFIRMIERĂ	28		G	1,00	

0	1	2	3	4	5	6	7	8
	CABINET DIABET ZAHARAT, NUTRIȚIE ȘI BOLI METABOLICE MEDICI							
1270			MEDIC SPECIALIST	DIABET ZAHARAT, NUTRIȚIE ȘI BOLI METABOLICE		S	1,00	
1271			MEDIC SPECIALIST	DIABET ZAHARAT, NUTRIȚIE ȘI BOLI METABOLICE		S	1,00	
	PERSONAL SANITAR							
1272			ASISTENT MEDICAL DEBUTANT	GENERALIST/MEDICALA		M/PL/SSD/S	1,00	
1273			ASISTENT MEDICAL PRINCIPAL	ASISTENTA MEDICALA GENERALA		S	1,00	
	CABINET ONCOLOGIE MEDICALĂ MEDICI							
1274			MEDIC PRIMAR	ONCOLOGIE CHIMIOTERAPIE		S	1,00	
	PERSONAL SANITAR							
1275			ASISTENT MEDICAL PRINCIPAL	ASISTENTA MEDICALA GENERALA		S	1,00	
	CABINET BOLI INFECȚIOASE MEDICI							
1276			MEDIC PRIMAR	BOLI INFECȚIOASE		S	1,00	
	PERSONAL SANITAR							
1277			ASISTENT MEDICAL PRINCIPAL	ASISTENTA MEDICALA GENERALA		S	1,00	
	CABINET MEDICINA MUNCII MEDICI							
1278			MEDIC PRIMAR	MEDICINA MUNCII		S	1,00	
1279			MEDIC SPECIALIST	MEDICINA MUNCII		S	1,00	
	PERSONAL SANITAR							
1280			ASISTENT MEDICAL PRINCIPAL	MEDICALA		PL	1,00	
	CABINET DE ASISTENȚA SOCIALĂ PERSONAL SANITAR							
1281			ASISTENT SOCIAL PRINCIPAL	ASISTENȚĂ SOCIALĂ		S	1,00	
1282			ASISTENT SOCIAL DEBUTANT	ASISTENTA SOCIALA		M/PL/SSD/S	1,00	
	COMPARTIMENT ENDOSCOPIE DIGESTIVA MEDICI							
1283			MEDIC SPECIALIST	GASTROENTEROLOGIE		S	1,00	
	PERSONAL SANITAR							
1284			ASISTENT MEDICAL PRINCIPAL	GENERALIST		PL	1,00	
1285			ASISTENT MEDICAL DEBUTANT	MEDICALA/GENERALIST		M/PL/SSD/S	1,00	
1286			ASISTENT MEDICAL DEBUTANT	MEDICALA/GENERALIST		M/PL/SSD/S	1,00	
	COMPARTIMENT ENDOSCOPIE BRONȘICĂ MEDICI							
1287			MEDIC PRIMAR	PNEUMOLOGIE		S	1,00	
	PERSONAL SANITAR							
1288			ASISTENT MEDICAL	MEDICALA/GENERALIST		M/PL/SSD/S	1,00	
1289			ASISTENT MEDICAL	MEDICALA/GENERALIST		M/PL/SSD/S	1,00	
	STAȚIE DE HEMODIALIZA							
1290			MEDIC PRIMAR	NEFROLOGIE		S	1,00	
	PERSONAL SANITAR							
1291			ASISTENT MEDICAL PRINCIPAL	/GENERALIST		PL	1,00	
1292			ASISTENT MEDICAL	MEDICALA/GENERALIST		M/PL/SSD/S	1,00	
1293			ASISTENT MEDICAL DEBUTANT	MEDICALA/GENERALIST		M/PL/SSD/S	1,00	
1294			ASISTENT MEDICAL DEBUTANT	MEDICALA/GENERALIST		M/PL/SSD/S	1,00	
	INFIRMIERE							
1295			INFIRMIER DEBUTANT			G	1,00	
1296			INFIRMIER DEBUTANT			G	1,00	
	INGRIJITOARE							
1297			INGRIJITOARE			G	1,00	
	COMPARTIMENT ATI-COVID 12 PATURI MEDICI							
1298		COORDONATOR	MEDIC PRIMAR	ATI		S	1,00	

0	1	2	3	4	5	6	7	8
1299			MEDIC SPECIALIST	ATI		S	1.00	
1300			MEDIC SPECIALIST	ATI		S	1.00	
1301			MEDIC REZIDENT	ATI		S	1.00	
	ALT PERSONAL CU STUDII SUPERIOARE							
1302			PSIHOLOG			S	1.00	
	PERSONAL SANITAR							
1303		ASISTENT MEDICAL SEF		MEDICALA/GENERALIST		M/PL/SSD/S	1.00	
1304			ASISTENT MEDICAL PRINCIPAL	MEDICALA/GENERALIST		M/PL/SSD/S	1.00	
1305			ASISTENT MEDICAL PRINCIPAL	MEDICALA/GENERALIST		M/PL/SSD/S	1.00	
1306			ASISTENT MEDICAL PRINCIPAL	MEDICALA/GENERALIST		M/PL/SSD/S	1.00	
1307			ASISTENT MEDICAL PRINCIPAL	MEDICALA/GENERALIST		M/PL/SSD/S	1.00	
1308			ASISTENT MEDICAL PRINCIPAL	MEDICALA/GENERALIST		M/PL/SSD/S	1.00	
1309			ASISTENT MEDICAL PRINCIPAL	MEDICALA/GENERALIST		M/PL/SSD/S	1.00	
1310			ASISTENT MEDICAL PRINCIPAL	MEDICALA/GENERALIST		M/PL/SSD/S	1.00	
1311			ASISTENT MEDICAL PRINCIPAL	MEDICALA/GENERALIST		M/PL/SSD/S	1.00	
1312			ASISTENT MEDICAL PRINCIPAL	MEDICALA/GENERALIST		M/PL/SSD/S	1.00	
1313			ASISTENT MEDICAL PRINCIPAL	MEDICALA/GENERALIST		M/PL/SSD/S	1.00	
1314			ASISTENT MEDICAL PRINCIPAL	MEDICALA/GENERALIST		M/PL/SSD/S	1.00	
1315			ASISTENT MEDICAL PRINCIPAL	MEDICALA/GENERALIST		M/PL/SSD/S	1.00	
1316			ASISTENT MEDICAL PRINCIPAL	MEDICALA/GENERALIST		M/PL/SSD/S	1.00	
1317			ASISTENT MEDICAL PRINCIPAL	MEDICALA/GENERALIST		M/PL/SSD/S	1.00	
1318			ASISTENT MEDICAL PRINCIPAL	MEDICALA/GENERALIST		M/PL/SSD/S	1.00	
1319			ASISTENT MEDICAL PRINCIPAL	MEDICALA/GENERALIST		M/PL/SSD/S	1.00	
1320			ASISTENT MEDICAL PRINCIPAL	MEDICALA/GENERALIST		M/PL/SSD/S	1.00	
1321			ASISTENT MEDICAL PRINCIPAL	MEDICALA/GENERALIST		M/PL/SSD/S	1.00	
1322			ASISTENT MEDICAL PRINCIPAL	MEDICALA/GENERALIST		M/PL/SSD/S	1.00	
1323			ASISTENT MEDICAL PRINCIPAL	MEDICALA/GENERALIST		M/PL/SSD/S	1.00	
1324			ASISTENT MEDICAL PRINCIPAL	MEDICALA/GENERALIST		M/PL/SSD/S	1.00	
1325			ASISTENT MEDICAL PRINCIPAL	MEDICALA/GENERALIST		M/PL/SSD/S	1.00	
1326			ASISTENT MEDICAL	MEDICALA/GENERALIST		M/PL/SSD/S	1.00	
1327			ASISTENT MEDICAL	MEDICALA/GENERALIST		M/PL/SSD/S	1.00	
1328			ASISTENT MEDICAL	MEDICALA/GENERALIST		M/PL/SSD/S	1.00	
1329			ASISTENT MEDICAL	MEDICALA/GENERALIST		M/PL/SSD/S	1.00	
1330			ASISTENT MEDICAL	MEDICALA/GENERALIST		M/PL/SSD/S	1.00	
1331			ASISTENT MEDICAL	MEDICALA/GENERALIST		M/PL/SSD/S	1.00	
1332			ASISTENT MEDICAL	MEDICALA/GENERALIST		M/PL/SSD/S	1.00	
1333			ASISTENT MEDICAL DEBUTANT	MEDICALA/GENERALIST		M/PL/SSD/S	1.00	
1334			ASISTENT MEDICAL DEBUTANT	MEDICALA/GENERALIST		M/PL/SSD/S	1.00	
1335			ASISTENT MEDICAL DEBUTANT	MEDICALA/GENERALIST		M/PL/SSD/S	1.00	
1336			ASISTENT MEDICAL DEBUTANT	MEDICALA/GENERALIST		M/PL/SSD/S	1.00	
1337			ASISTENT MEDICAL DEBUTANT	MEDICALA/GENERALIST		M/PL/SSD/S	1.00	
1338			ASISTENT MEDICAL DEBUTANT	MEDICALA/GENERALIST		M/PL/SSD/S	1.00	
1339			ASISTENT MEDICAL DEBUTANT	MEDICALA/GENERALIST		M/PL/SSD/S	1.00	
1340			ASISTENT MEDICAL DEBUTANT	MEDICALA/GENERALIST		M/PL/SSD/S	1.00	
1341			REGISTRATOR MEDICAL				1.00	
	INFIRMIERE							
1342			INFIRMIER			G	1.00	
1343			INFIRMIER			G	1.00	
1344			INFIRMIER			G	1.00	
1345			INFIRMIER			G	1.00	
1346			INFIRMIER			G	1.00	
1347			INFIRMIER			G	1.00	
1348			INFIRMIER			G	1.00	
1349			INFIRMIER			G	1.00	
1350			INFIRMIER			G	1.00	
1351			INFIRMIER			G	1.00	
1352			INFIRMIER DEBUTANT			G	1.00	
1353			INFIRMIER DEBUTANT			G	1.00	
1354			INFIRMIER DEBUTANT			G	1.00	
1355			INFIRMIER DEBUTANT			G	1.00	
1356			INFIRMIER DEBUTANT			G	1.00	
1357			INFIRMIER DEBUTANT			G	1.00	

0	1	2	3	4	5	6	7	8
	INGRIJITOARE							
1358			ÎNGRIJITOR			G	1.00	
1359			ÎNGRIJITOR			G	1.00	
1360			ÎNGRIJITOR			G	1.00	
	BRANCARDIER							
1361			BRANCARDIER			G	1.00	
1362			BRANCARDIER			G	1.00	
1363			BRANCARDIER			G	1.00	
1364			BRANCARDIER			G	1.00	
1365			BRANCARDIER			G	1.00	
1366			BRANCARDIER			G	1.00	
	ACTIVITATE MEDICALĂ - ZONĂ TAMPON DIN STR. PROGRESULUI NR. 18 9 PATURI MEDICI							
1367			MEDIC PRIMAR	PNEUMOLOGIE MIDICINA INTERNA		S	1.00	
	PERSONAL SANITAR							
1368			ASISTENT MEDICAL PRINCIPAL	MEDICALA/GENERALIST		M/PL/SSD/S	1.00	
1369			ASISTENT MEDICAL PRINCIPAL	MEDICALA/GENERALIST		M/PL/SSD/S	1.00	
1370			ASISTENT MEDICAL PRINCIPAL	MEDICALA/GENERALIST		M/PL/SSD/S	1.00	
1371			ASISTENT MEDICAL PRINCIPAL	MEDICALA/GENERALIST		M/PL/SSD/S	1.00	
1372			ASISTENT MEDICAL PRINCIPAL	MEDICALA/GENERALIST		M/PL/SSD/S	1.00	
1373			ASISTENT MEDICAL PRINCIPAL	MEDICALA/GENERALIST		M/PL/SSD/S	1.00	
1374			ASISTENT MEDICAL PRINCIPAL	MEDICALA/GENERALIST		M/PL/SSD/S	1.00	
1375			ASISTENT MEDICAL PRINCIPAL	MEDICALA/GENERALIST		M/PL/SSD/S	1.00	
1376			ASISTENT MEDICAL PRINCIPAL	MEDICALA/GENERALIST		M/PL/SSD/S	1.00	
1377			ASISTENT MEDICAL PRINCIPAL	MEDICALA/GENERALIST		M/PL/SSD/S	1.00	
	INFIRMIERE							
1378			INFIRMIER			G	1.00	
1379			INFIRMIER			G	1.00	
1380			INFIRMIER			G	1.00	
1381			INFIRMIER			G	1.00	
1382			INFIRMIER			G	1.00	
1383			INFIRMIER			G	1.00	
1384			INFIRMIER			G	1.00	
1385			INFIRMIER			G	1.00	
1386			INFIRMIER			G	1.00	
1387			INFIRMIER			G	1.00	
	INGRIJITOARE							
1388			INGRIJITOR			G	1.00	
1389			INGRIJITOR			G	1.00	
	BRANCARDIER							
1390			BRANCARDIER			G	1.00	
1391			BRANCARDIER			G	1.00	
1392			BRANCARDIER			G	1.00	
	ACTIVITATE MEDICALĂ - ZONĂ TAMPON DIN STR. TUDOR VLADIMIRESCU NR. 17 3 PATURI PERSONAL SANITAR							
1393			ASISTENT MEDICAL PRINCIPAL	MEDICALA/GENERALIST		M/PL/SSD/S	1.00	
1394			ASISTENT MEDICAL PRINCIPAL	MEDICALA/GENERALIST		M/PL/SSD/S	1.00	
1395			ASISTENT MEDICAL PRINCIPAL	MEDICALA/GENERALIST		M/PL/SSD/S	1.00	
1396			ASISTENT MEDICAL PRINCIPAL	MEDICALA/GENERALIST		M/PL/SSD/S	1.00	
1397			ASISTENT MEDICAL PRINCIPAL	MEDICALA/GENERALIST		M/PL/SSD/S	1.00	
1398			ASISTENT MEDICAL PRINCIPAL	MEDICALA/GENERALIST		M/PL/SSD/S	1.00	
1399			ASISTENT MEDICAL PRINCIPAL	MEDICALA/GENERALIST		M/PL/SSD/S	1.00	
1400			ASISTENT MEDICAL PRINCIPAL	MEDICALA/GENERALIST		M/PL/SSD/S	1.00	
	INFIRMIERE							
1401			INFIRMIER			G	1.00	
1402			INFIRMIER			G	1.00	
1403			INFIRMIER			G	1.00	
1404			INFIRMIER			G	1.00	
	INGRIJITOARE							
1405			ÎNGRIJITOR			G	1.00	

0	1	2	3	4	5	6	7	8
1406			ÎNGRIJITOR			G	1.00	
	ATI-SUSPECȚI COVID DIN STR. PROGRESULUI NR. 18							
	5 PATURI							
	PERSONAL SANITAR							
1407			ASISTENT MEDICAL PRINCIPAL	MEDICALA/GENERALIST		M/PL/SSD/S	1.00	
1408			ASISTENT MEDICAL	MEDICALA/GENERALIST		M/PL/SSD/S	1.00	
1409			ASISTENT MEDICAL	MEDICALA/GENERALIST		M/PL/SSD/S	1.00	
1410			ASISTENT MEDICAL	MEDICALA/GENERALIST		M/PL/SSD/S	1.00	
1411			ASISTENT MEDICAL	MEDICALA/GENERALIST		M/PL/SSD/S	1.00	
1412			ASISTENT MEDICAL	MEDICALA/GENERALIST		M/PL/SSD/S	1.00	
1413			ASISTENT MEDICAL DEBUTANT	MEDICALA/GENERALIST		M/PL/SSD/S	1.00	
1414			ASISTENT MEDICAL DEBUTANT	MEDICALA/GENERALIST		M/PL/SSD/S	1.00	
1415			ASISTENT MEDICAL DEBUTANT	MEDICALA/GENERALIST		M/PL/SSD/S	1.00	
1416			ASISTENT MEDICAL DEBUTANT	MEDICALA/GENERALIST		M/PL/SSD/S	1.00	
1417			ASISTENT MEDICAL DEBUTANT	MEDICALA/GENERALIST		M/PL/SSD/S	1.00	
1418			ASISTENT MEDICAL DEBUTANT	MEDICALA/GENERALIST		M/PL/SSD/S	1.00	
	INFIRMIERE							
1419			INFIRMIER DEBUTANT			G	1.00	
1420			INFIRMIER DEBUTANT			G	1.00	
1421			INFIRMIER DEBUTANT			G	1.00	
1422			INFIRMIER DEBUTANT			G	1.00	
1423			INFIRMIER DEBUTANT			G	1.00	
	INGRIJITOARE							
1424			ÎNGRIJITOR			G	1.00	
1425			ÎNGRIJITOR			G	1.00	
	BRANCARDIER							
1426			BRANCARDIER			G	1.00	
1427			BRANCARDIER			G	1.00	
1428			BRANCARDIER			G	2.00	
1429			BRANCARDIER			G	1.00	
	ATI-SUSPECȚI COVID DIN STR. TUDOR VLADIMIRESCU NR. 17							
	2 PATURI							
	MEDICI							
1430			MEDIC SPECIALIST	ATI		S		1
1431			MEDIC SPECIALIST	ATI		S		1
	PERSONAL SANITAR							
1432			ASISTENT MEDICAL PRINCIPAL	MEDICALA/GENERALIST		M/PL/SSD/S	1.00	
1433			ASISTENT MEDICAL PRINCIPAL	MEDICALA/GENERALIST		M/PL/SSD/S	1.00	
1434			ASISTENT MEDICAL PRINCIPAL	MEDICALA/GENERALIST		M/PL/SSD/S	1.00	
1435			ASISTENT MEDICAL PRINCIPAL	MEDICALA/GENERALIST		M/PL/SSD/S	1.00	
1436			ASISTENT MEDICAL PRINCIPAL	MEDICALA/GENERALIST		M/PL/SSD/S	1.00	
	INFIRMIERE							
1437			INFIRMIER			G	1.00	
1438			INFIRMIER			G	1.00	
1439			INFIRMIER			G	1.00	
1440			INFIRMIER			G	1.00	
1441			INFIRMIER			G	1.00	
	INGRIJITOARE							
1442			ÎNGRIJITOR			G	1.00	
1443			ÎNGRIJITOR			G	1.00	
	BRANCARDIER							
1444			BRANCARDIER			G	1.00	
1445			BRANCARDIER			G	1.00	
	CENTRU DE RECOLTARE DIN STR. A.I.CUZA NR. 1							
	PERSONAL SANITAR							
1446			ASISTENT MEDICAL	GENERALIST		M/PL/SSD/S	1.00	
1447			ASISTENT MEDICAL	GENERALIST		M/PL/SSD/S	1.00	
	LABORATOR DE ANALIZE MEDICALE							
	ECHIPAMENTE DE MICROBIOLOGIE MOLECULARĂ DE TIP RT-PCR							
	MEDICI							
1448			MEDIC PRIMAR	MEDICINA DE LABORATOR		S	1.00	
1449			MEDIC PRIMAR	MEDICINA DE LABORATOR		S	1.00	
1450			MEDIC SPECIALIST	MEDICINA DE LABORATOR		S	1.00	

0	1	2	3	4	5	6	7	8
	ALT PERSONAL CU STUDII SUPERIOARE							
1451			BIOLOG DEBUTANT			S	1,00	
1452			BIOLOG DEBUTANT			S	1,00	
	PERSONAL SANITAR							
1453			ASISTENT MEDICAL PRINCIPAL	LABORATOR		M/PL/SSD/S	1,00	
1454			ASISTENT MEDICAL PRINCIPAL	LABORATOR		M/PL/SSD/S	1,00	
1455			ASISTENT MEDICAL PRINCIPAL	GENERALIST		M/PL/SSD/S	1,00	
1456			ASISTENT MEDICAL	GENERALIST		M/PL/SSD/S	1,00	
1457			ASISTENT MEDICAL	GENERALIST		M/PL/SSD/S	1,00	
1458			REGISTRATOR MEDICAL				1,00	
	ÎNGRIJITOARE							
1459			ÎNGRIJITOR			G	1,00	
	AMBULATORIU INTEGRAT SPITALULUI CABINET ÎN SPECIALITATEA MEDICINĂ INTERNĂ PERSONAL SANITAR							
1460			ASISTENT MEDICAL PRINCIPAL	MEDICALA/GENERALIST		M/PL/SSD/S	1,00	
1461			ASISTENT MEDICAL PRINCIPAL	GENERALIST		PL	1,00	
	CABINET ÎN SPECIALITATEA CARDIOLOGIE PERSONAL SANITAR							
1462			ASISTENT MEDICAL PRINCIPAL	MEDICALĂ		PL	1,00	
1463			ASISTENT MEDICAL PRINCIPAL	MEDICALA		PL	1,00	
	CABINET ÎN SPECIALITATEA CHIRURGIE GENERALĂ PERSONAL SANITAR							
1464			ASISTENT MEDICAL PRINCIPAL	ASISTENTA MEDICALA GENERALA		S	1,00	
	CABINET ÎN SPECIALITATEA OBSTETRICĂ-GINECOLOGIE PERSONAL SANITAR							
1465			ASISTENT MEDICAL PRINCIPAL	OBSTR.GINEC.		PL	1,00	
1466			ASISTENT MEDICAL PRINCIPAL	OBSTR.GINEC.		PL	1,00	
	CABINET ÎN SPECIALITATEA DERMATOVENEROLOGIE PERSONAL SANITAR							
1467			ASISTENT MEDICAL PRINCIPAL	GENERALIST		PL	1,00	
	CABINET ÎN SPECIALITATEA NEUROLOGIE PERSONAL SANITAR							
1468			ASISTENT MEDICAL	GENERALIST		PL	1,00	
1469			ASISTENT MEDICAL PRINCIPAL	MEDICALA		PL	1,00	
	CABINET ÎN SPECIALITATEA OFTALMOLOGIE PERSONAL SANITAR							
1470			ASISTENT MEDICAL PRINCIPAL	GENERALIST		PL	1,00	
1471			ASISTENT MEDICAL PRINCIPAL	GENERALIST		PL	1,00	
	CABINET ÎN SPECIALITATEA O.R.L PERSONAL SANITAR							
1472			ASISTENT MEDICAL PRINCIPAL	ASISTENTA MEDICALA GENERALA		S	1,00	
1473			ASISTENT MEDICAL	GENERALIST		PL	1,00	
	CABINET ÎN SPECIALITATEA UROLOGIE PERSONAL SANITAR							
1474			ASISTENT MEDICAL PRINCIPAL	MEDICALA		PL	1,00	
	CABINET ÎN SPECIALITATEA PEDIATRIE PERSONAL SANITAR							
1475			ASISTENT MEDICAL PRINCIPAL	PEDIATRIE		PL	1,00	
1476			ASISTENT MEDICAL PRINCIPAL	ASISTENTA MEDICALA GENERALA		S	1,00	
1477			ASISTENT MEDICAL PRINCIPAL	PEDIATRIE/GENERALIST		M/PL/SSD/S	1,00	
	CABINET ÎN SPECIALITATEA ORTOPEDIE ȘI TRAUMATOLOGIE PERSONAL SANITAR							
1478			ASISTENT MEDICAL PRINCIPAL	ASISTENTA MEDICALA GENERALA		S	1,00	

0	1	2	3	4	5	6	7	8
	CABINET ÎN SPECIALITATEA NEUROPSIHIATRIE INFANTILĂ MEDICI							
1479			MEDIC PRIMAR	NEUROPSIHIATRIE INFANTILA		S	0,50	
1480			MEDIC REZIDENT	NEUROLOGIE PEDIATRICA		S	1,00	
1481			MEDIC REZIDENT	PSIHIATRIE PEDIATRICA		S	1,00	
	PERSONAL SANITAR							
1482			ASISTENT MEDICAL PRINCIPAL	PEDIATRIE		PL	1,00	
	CABINET ÎN SPECIALITATEA RECUPERARE, MEDICINĂ FIZICĂ ȘI BALNEOLOGIE PERSONAL SANITAR							
1483			ASISTENT MEDICAL PRINCIPAL	GENERALIST		PL	1,00	
	CABINET ÎN SPECIALITATEA PSIHOLOGIE ALT PERSONAL CU STUDII SUPERIOARE							
1484			PSIHOLOG PRACTICANT	PSIHOLOGIE CLINICA		S	1,00	
	PERSONAL SANITAR							
1485			ASISTENT MEDICAL PRINCIPAL	ASISTENTA MEDICALA GENERALA		S	1,00	
	CABINET ÎN SPECIALITATEA PSIHIATRIE PERSONAL SANITAR							
1486			ASISTENT MEDICAL PRINCIPAL	GENERALIST		PL	1,00	
1487			ASISTENT MEDICAL PRINCIPAL	GENERALIST		PL	1,00	
	CABINET ÎN SPECIALITATEA ENDOCRINOLOGIE PERSONAL SANITAR							
1488			ASISTENT MEDICAL PRINCIPAL	GENERALIST		PL	1,00	
	CABINET ÎN SPECIALITATEA CHIRURGIE ORALĂ ȘI MAXILO- FACIALĂ PERSONAL SANITAR							
1489			ASISTENT MEDICAL PRINCIPAL	MEDICALA/GENERALIST		M/PL/SSD/S	1,00	
	CABINET ÎN SPECIALITATEA ALERGOLOGIE MEDICI							
1490			MEDIC SPECIALIST	ALERGOLOGIE		S	1,00	
1491			MEDIC SPECIALIST	ALERGOLOGIE SI IMUNOLOGIE CLINICA		S	1,00	
	PERSONAL SANITAR							
1492			ASISTENT MEDICAL PRINCIPAL	ASISTENTA MEDICALA GENERALA		S	1,00	
1493			ASISTENT MEDICAL PRINCIPAL	MEDICALA/GENERALIST		M/PL/SSD/S	1,00	
	CABINET ÎN SPECIALITATEA GASTROENTEROLOGIE PERSONAL SANITAR							
1494			ASISTENT MEDICAL PRINCIPAL	GENERALIST		S	1,00	
	CABINET ÎN SPECIALITATEA PNEUMOLOGIE MEDICI PERSONAL SANITAR							
1495			ASISTENT MEDICAL PRINCIPAL	GENERALIST		PL	1,00	
	SALI DE TRATAMENT PERSONAL SANITAR							
1496			ASISTENT MEDICAL DEBUTANT	MEDICALA/GENERALIST		M/PL/SSD/S	1,00	
	FIȘIER ADULȚI PERSONAL SANITAR							
1497			REGISTRATOR MEDICAL PRINCIPAL			M	1,00	
1498			REGISTRATOR MEDICAL			M	1,00	
1499			REGISTRATOR MEDICAL			M	1,00	
	FIȘIER COPII PERSONAL SANITAR							
1500			REGISTRATOR MEDICAL			M	1,00	
1501			REGISTRATOR MEDICAL PRINCIPAL			M	1,00	
1502			REGISTRATOR MEDICAL PRINCIPAL			M	0,50	SIGURANȚA CIRCULAȚIEI

0	1	2	3	4	5	6	7	8
	CABINET ÎN SPECIALITATEA GENETICĂ MEDICALĂ MEDICI							
1503			MEDIC SPECIALIST	GENETICA MEDICALA		S	1,00	
	PERSONAL SANITAR							
1504			ASISTENT MEDICAL DEBUTANT	MEDICALA/GENERALIST		M/PL/SSD/S	1,00	
	CABINET DE CHIRURGIE ȘI ORTEPEDIE INFANTILĂ PERSONAL SANITAR							
1505			ASISTENT MEDICAL	GENERALIST		PL	1,00	
	PERSONAL AUXILIAR SANITAR AMBULATORIU							
1506			ÎNGRIJITOARE			G	1,00	
1507			ÎNGRIJITOARE			G	1,00	
1508			ÎNGRIJITOARE			G	1,00	
1509			ÎNGRIJITOARE			G	1,00	
1510			ÎNGRIJITOARE			G	1,00	
1511			ÎNGRIJITOARE			G	1,00	
1512			ÎNGRIJITOARE			G	1,00	
	SERVICIUL DE MANAGEMENT AL CALITĂȚII SERVICIILOR DE SĂNĂTATE							
1513		ȘEF SERVICIU				S	1,00	
1514			MEDIC			S	1,00	
1515			CONSILIER		I	S	1,00	
1516			CONSILIER		I	S	1,00	
1517			CONSILIER		I	S	1,00	
1518			CONSILIER		I	S	1,00	
1519			CONSILIER		I	S	1,00	
1520			CONSILIER		I	S	1,00	
	SERVICIUL RESURSE UMANE, ORGANIZARE, NORMARE, SALARIZARE							
1521		ȘEF SERVICIU		FINANTE SI BANCI	II	S	1,00	
1522			ECONOMIST SPECIALIST	CONTABILITATE SI INFORMATICA DE GESTIUNE	IA	S	1,00	
1523			ECONOMIST SPECIALIST	FINANTE SI ASIGURARI	IA	S	1,00	
1524			ECONOMIST SPECIALIST	MANAGEMENTUL INDUSTRIEI	IA	S	1,00	
1525			ECONOMIST SPECIALIST	CONTABILITATE SI INFORMATICA DE GESTIUNE	IA	S	1,00	
1526			ECONOMIST SPECIALIST	TURISM SERVICII	IA	S	1,00	
1527			ECONOMIST SPECIALIST	CONTABILITATE SI INFORMATICA DE GESTIUNE	IA	S	1,00	
1528			ECONOMIST SPECIALIST	TURISM SI COMERT	IA	S	1,00	
1529			ECONOMIST SPECIALIST	MANAGEMENT SI MARKETING IN AFACERI ECONOMICE	IA	S	1,00	
	SERVICIUL DE EVALUARE ȘI STATISTICĂ MEDICALĂ, DIN CARE: COMPARTIMENT INFORMATICĂ MEDICALĂ							
1530		ȘEF SERVICIU		ELECTRONICA APLICATA	II	S	1,00	
	PERSONAL SANITAR							
1531			STATISTICIAN MEDICAL PRINCIPAL			M	1,00	
1532			STATISTICIAN MEDICAL PRINCIPAL			M	1,00	
1533			STATISTICIAN MEDICAL PRINCIPAL			M	1,00	
1534			REGISTRATOR MEDICAL			M	1,00	
1535			REGISTRATOR MEDICAL			M	1,00	
1536			REGISTRATOR MEDICAL PRINCIPAL			M	1,00	
1537			REGISTRATOR MEDICAL PRINCIPAL**			M	1,00	
1538			REGISTRATOR MEDICAL PRINCIPAL**			M	1,00	
1539			REGISTRATOR MEDICAL PRINCIPAL**			M	1,00	
1540			REGISTRATOR MEDICAL PRINCIPAL**			M	1,00	
1541			REGISTRATOR MEDICAL PRINCIPAL**			M	1,00	

0	1	2	3	4	5	6	7	8
1542			REGISTRATOR MEDICAL PRINCIPAL**			M	1,00	
1543			REGISTRATOR MEDICAL PRINCIPAL**			M	1,00	
1544			REGISTRATOR MEDICAL PRINCIPAL**			M	1,00	
1545			REGISTRATOR MEDICAL PRINCIPAL**			M	1,00	
1546			REGISTRATOR MEDICAL PRINCIPAL**			M	1,00	
1547			REGISTRATOR MEDICAL PRINCIPAL**			M	1,00	
1548			REGISTRATOR MEDICAL PRINCIPAL**			M	1,00	
1549			REGISTRATOR MEDICAL PRINCIPAL**			M	1,00	
1550			REGISTRATOR MEDICAL PRINCIPAL**			M	1,00	
1551			REGISTRATOR MEDICAL PRINCIPAL**			M	1,00	
1552			REGISTRATOR MEDICAL PRINCIPAL**			M	1,00	
1553			REGISTRATOR MEDICAL PRINCIPAL**			M	1,00	
1554			REGISTRATOR MEDICAL PRINCIPAL**			M	2,00	
1555			REGISTRATOR MEDICAL DEBUTANT			M	1,00	
PERSONAL TESA								
1556			ECONOMIST SPECIALIST	FINANȚE CONTABILITATE	IA	S	1,00	
COMPARTIMENT INFORMATICA MEDICALA								
1557			ECONOMIST SPECIALIST	FINANȚE ȘI BĂNCI	IA	S	1,00	
1558			ANALIST PROGRAMATOR DEBUTANT		IA	S	1,00	
1559			INGINER DE SISTEM	INFORMATICA	IA	S	1,00	
COMPARTIMENT JURIDIC								
1560			CONSILIER JURIDIC	DREPT	IA	S	1,00	
1561			CONSILIER JURIDIC	DREPT	IA	S	1,00	
COMPARTIMENT RELAȚII CU PUBLICUL***								
1562			REFERENT DE SPECIALITATE****		I		1,00	
COMPARTIMENT AUDIT PUBLIC INTERN								
1563			AUDITOR	STUDII ECONOMICE	I	S	1,00	
1564			AUDITOR	STUDII JURIDICE	I	S	1,00	
COMPARTIMENT ASISTENȚA RELIGIOASA								
1565			PREOT	TEOLOGIE ORTODOXA PASTORALA	I	S	1,00	
1566			PREOT	TEOLOGIE	I	S	1,00	
SERVICIUL FINANCIAR-CONTABILITATE								
1567		ȘEF SERVICIU				S	1,00	
1568			ECONOMIST SPECIALIST	MANAGEMENT FINANCIAR CONTABILITATE	IA	S	1,00	
1569			ECONOMIST SPECIALIST	MANAGEMENT COMERT ȘI TURISM	IA	S	1,00	
1570			ECONOMIST SPECIALIST	MANAGEMENT	IA	S	1,00	
1571			ECONOMIST SPECIALIST	CONTABILITATE SI INFORMATICA DE GESTIUNE	IA	S	1,00	
1572			ECONOMIST SPECIALIST	ECONOMIA INDUSTRIEI	IA	S	1,00	
1573			ECONOMIST SPECIALIST	CONTABILITATE SI INFORMATICA DE GESTIUNE	IA	S	1,00	
1574			ECONOMIST SPECIALIST	FINANTE CONTABILITATE	IA			
1575			ECONOMIST SPECIALIST	CONTABILITATE SI INFORMATICA DE GESTIUNE	IA	S	1,00	
SERVICIUL APROVIZIONARE, TRANSPORT, ACHIZIȚII PUBLICE-CONTRACTARE								
1576		ȘEF SERVICIU				S	1,00	
COMPARTIMENT APROVIZIONARE-TRANSPORT								
1577			ECONOMIST SPECIALIST	ECONOMIA INDUSTRIEI CONSTRUCTIEI SI TRANSPORT	IA	S	1,00	
1578			ECONOMIST SPECIALIST	CONTABILITATE SI INFORMATICA DE GESTIUNE	IA	S	1,00	
1579			MAGAZINER			M	1,00	
1580			MAGAZINER			M	1,00	
1581			MAGAZINER			M	1,00	
FORMAȚIA BLOC ALIMENTAR MUNCITORI CALIFICAȚI								
1582			BUCĂȚAR CALIFICAT			G	1,00	
1583			BUCĂȚAR CALIFICAT			G	1,00	

0	1	2	3	4	5	6	7	8
1584			BUCĂȚAR CALIFICAT			G	1,00	
1585			BUCĂȚAR CALIFICAT			G	1,00	
1586			BUCĂȚAR CALIFICAT			G	1,00	
1587			BUCĂȚAR CALIFICAT			G	1,00	
1588			BUCĂȚAR			G	1,00	
MUNCITORI NECALIFICAȚI								
1589			MUNCITOR NECALIFICAT		I	G	1,00	
1590			MUNCITOR NECALIFICAT		I	G	1,00	
1591			MUNCITOR NECALIFICAT		I	G	1,00	
1592			MUNCITOR NECALIFICAT		I	G	1,00	
1593			MUNCITOR NECALIFICAT		I	G	1,00	
1594			MUNCITOR NECALIFICAT		I	G	1,00	
1595			MUNCITOR NECALIFICAT		I	G	1,00	
1596			MUNCITOR NECALIFICAT		I	G	1,00	
1597			MUNCITOR NECALIFICAT		I	G	1,00	
1598			MUNCITOR NECALIFICAT		I	G	1,00	
DESERVIRE POSTURI FIXE								
1. ACTIVITATE DE CONDUCERE AUTO								
MUNCITORI CALIFICAȚI								
1599			ȘOFER		II	G	1,00	
1600			ȘOFER		II	G	1,00	
1601			ȘOFER		II	G	1,00	
1602			ȘOFER		II	G	1,00	
1603			ȘOFER		II	G	1,00	
1604			ȘOFER		II	G	1,00	
1605			ȘOFER		II	G	1,00	
1606			ȘOFER AUTOSANITARĂ		III	G	1,00	
1607			ȘOFER AUTOSANITARĂ		III	G	1,00	
1608			ȘOFER AUTOSANITARĂ		III	G	1,00	
2. APROVIZIONARE, MANIPULARE, DEPOZITARE ȘI								
DESERVIRE MIJLOACE DE TRANSPORT								
MUNCITORI CALIFICAȚI								
1609			MUNCITOR CALIFICAT - AGENT CONTRACTĂRI		II	G	1,00	
1610			CURIER			G	1,00	
MUNCITORI NECALIFICAȚI								
1611			MUNCITOR NECALIFICAT		I	G	1,00	
1612			MUNCITOR NECALIFICAT		I	G	1,00	
BIROU ACHIZITII PUBLICE-CONTRACTARE								
1613			ECONOMIST SPECIALIST	CONTABILITATE	IA	S	1,00	
1614			ECONOMIST SPECIALIST	CONTABILITATE SI INFORMATICA DE GESTIUNE	IA	S	1,00	
1615			INGINER SPECIALIST	INGINERIE ECONOMICA IN DOMENIUL MECANICA	IA	S	1,00	
1616			ECONOMIST SPECIALIST	CONTABILITATE SI INFORMATICA DE GESTIUNE	IA	S	1,00	
DIRECȚIA TEHNIC-ADMINISTRATIVĂ ȘI DE PATRIMONIU								
1617		DIRECTOR TEHNIC-ADMINISTRATIV				S	1,00	
BIROU ADMINISTRATIV								
1618		ȘEF BIROU				S	1,00	
1619			REFERENT DE SPECIALITATE	DREPT	I	S	1,00	
1620			ECONOMIST SPECIALIST	MANAGEMENT FINANCIAR CONTABIL	IA	S	1,00	
1621			REFERENT	TEHNOLOGIE PRELUCRARE PETROL	I	SSD	1,00	
1622			DACTILOGRAF		IA	M	1,00	
1623			ARHIVAR			M	1,00	

0	1	2	3	4	5	6	7	8
	DESERVIRE POSTURI FIXE							
	1. CENTRALA TELEFONICA							
1624			MUNCITOR CALIFICAT - TELEFONISTĂ		III	M	1,00	
1625			MUNCITOR CALIFICAT - TELEFONISTĂ		III	M	1,00	
1626			MUNCITOR CALIFICAT - TELEFONISTĂ		III	M	1,00	
1627			MUNCITOR CALIFICAT - TELEFONISTĂ		III	M	1,00	
1628			MUNCITOR CALIFICAT - TELEFONISTĂ		III	M	1,00	
	2. INTREȚINERE SPAȚII VERZI							
1629			MUNCITOR NECALIFICAT		I	G	1,00	
1630			MUNCITOR NECALIFICAT		I	G	1,00	
1631			MUNCITOR NECALIFICAT		I	G	1,00	
1632			MUNCITOR NECALIFICAT		I	G	1,00	
	3.FRIZERI							
1633			MUNCITOR CALIFICAT - FRIZER		III	G	1,00	
	4. CONFEȚIONARE , REPARARE ȘI ÎNTREȚINERE INVENTAR MOALE							
1634			LENJEREASĂ			G	1,00	
1635			LENJEREASĂ			G	1,00	
1636			MUNCITOR CALIFICAT		IV	G	1,00	
	PERSONAL AUXILIAR SANITAR SPITAL INFIRMIERE							
1637			INFIRMIERA			G	1,00	
1638			INFIRMIERA			G	1,00	
1639			INFIRMIERA			G	1,00	
1640			INFIRMIERA			G	1,00	
1641			INFIRMIERA			G	1,00	
1642			INFIRMIERA			G	1,00	
1643			INFIRMIERA			G	1,00	
1644			INFIRMIERA DEBUTANT			G	1,00	
1645			INFIRMIER			G	1,00	
1646			INFIRMIER			G	1,00	
1647			INFIRMIERA**			M	1,00	
1648			INFIRMIERA DEBUTANT			M	1,00	
	ÎNGRIJITOARE							
1649			ÎNGRIJITOARE			G	1,00	
1650			ÎNGRIJITOARE			G	1,00	
1651			ÎNGRIJITOARE			G	1,00	
1652			ÎNGRIJITOARE			G	1,00	
1653			ÎNGRIJITOARE			G	1,00	
1654			ÎNGRIJITOARE			G	1,00	
1655			ÎNGRIJITOARE			G	1,00	
1656			ÎNGRIJITOARE			G	1,00	
1657			ÎNGRIJITOARE			G	1,00	
	COMPARTIMENT SPALATORIE							
1658			SPĂLĂTOREASĂ			G	1,00	
1659			SPĂLĂTOREASĂ			G	1,00	
1660			SPĂLĂTOREASĂ			G	1,00	
1661			SPĂLĂTOREASĂ			G	1,00	
1662			SPĂLĂTOREASĂ			G	1,00	
1663			SPĂLĂTOREASĂ			G	1,00	
1664			SPĂLĂTOREASĂ			G	1,00	
1665			SPĂLĂTOREASĂ			G	1,00	

0	1	2	3	4	5	6	7	8
1666			SPĂLĂTOREASĂ			G	1,00	
1667			SPĂLĂTOREASĂ			G	1,00	
1668			SPĂLĂTOREASĂ			G	1,00	
1669			SPĂLĂTOREASĂ			G	1,00	
1670			SPĂLĂTOREASĂ			G	1,00	
1671			SPĂLĂTOREASĂ			G	1,00	
1672			SPĂLĂTOREASĂ			G	1,00	
1673			SPĂLĂTOREASĂ			G	1,00	
1674			SPĂLĂTOREASĂ			G	1,00	
COMPARTIMENT PATRIMONIU								
1675			REFERENT		IA	M	1,00	
COMPARTIMENTUL SSM, PSI, PROTECȚIE CIVILĂ, SITUAȚII DE URGENȚĂ								
1676			INGINER SPECIALIST		IA	S	1,00	
1677			INGINER SPECIALIST	CONSTRUCTII CIVILE, INDUSTRIE ȘI AGRICULTURA	IA	S	1,00	
COMPARTIMENT APARATURĂ MEDICALĂ***								
1678			TEHNICIAN DEBUTANT****				1,00	
COMPARTIMENT TEHNIC, PROIECTARE, URMĂRIRE, INVESTIȚII								
1679			INGINER SPECIALIST	MAȘINI HIDRAULICE ȘI PNEUMATICE	IA	S	1	
1680			INGINER SPECIALIST	ELECTROMECHANICA	IA	S	1,00	
1681			INGINER SPECIALIST	CENTRALE TERMOELECTRICE	IA	S	1,00	
1682		ȘEF FORMATIE MUNCITORI		INDUSTRIA SI PROTECTIA MEDIULUI SI INDUSTRIE	II	S	1,00	
1683		ȘEF ECHIPA		MAISTRU ELECTROMECHANIC		M	1,00	
FORMAȚIA DE ÎNTREȚINERE ȘI REPARAȚII CLĂDIRI ȘI INSTALAȚII I. ACTIVITATE DE ÎNTREȚINERE CLĂDIRI ȘI INSTALAȚII APĂ, LUMINĂ ȘI ÎNCĂLZIRE INSTALATORI								
1684			MUNCITOR CALIFICAT - INSTALATOR-SANITAR		I	G	1,00	
1685			MUNCITOR CALIFICAT - INSTALATOR-SANITAR		I	G	1,00	
1686			MUNCITOR CALIFICAT - INSTALATOR-SANITAR		I	G	1,00	
1687			MUNCITOR CALIFICAT - INSTALATOR-SANITAR		I	G	1,00	
1688			MUNCITOR CALIFICAT - INSTALATOR-SANITAR		II	G	1,00	
1689			MUNCITOR CALIFICAT - INSTALATOR-SANITAR		I	G	1,00	
1690			MUNCITOR CALIFICAT - INSTALATOR-SANITAR		I	G	1,00	
1691			MUNCITOR CALIFICAT - INSTALATOR-SANITAR**		III	G	1,00	
1692			MUNCITOR CALIFICAT - INSTALATOR-SANITAR		IV	G	1,00	
1693			MUNCITOR CALIFICAT - INSTALATOR FRIGORIST		IV	G	1,00	
TÂMPLARI - TAPIȚERI								
1694			MUNCITOR CALIFICAT -TAPIȚER		I	G	1,00	
1695			MUNCITOR CALIFICAT -TÂMPLAR		II	G	1,00	
ZIDARI - ZUGRAVI								
1696			MUNCITOR CALIFICAT - ZUGRAV		IV	G	1,00	
1697			MUNCITOR CALIFICAT - ZUGRAV		I	G	1,00	
1698			MUNCITOR CALIFICAT - ZUGRAV		IV	G	1,00	

0	1	2	3	4	5	6	7	8
1699			MUNCITOR CALIFICAT - ZIDAR		II	G	1,00	
1700			MUNCITOR CALIFICAT - ZIDAR FAIANȚAR		II	G	1,00	
ELECTRICIENI								
1701			MUNCITOR CALIFICAT - ELECTRICIAN		II	G	1,00	
1702			MUNCITOR CALIFICAT - ELECTRICIAN		IV	G	1,00	
LABORANT DETERMINARI FIZICO-CHIMICE								
1703			MUNCITOR CALIFICAT - LABORANT		IV	G	1,00	
LĂCĂTUȘI - MECANICI								
1704			MUNCITOR CALIFICAT - LĂCĂTUȘ- MECANIC		I	G	1,00	
1705			MUNCITOR CALIFICAT - LĂCĂTUȘ- MECANIC		I	G	1,00	
1706			MUNCITOR CALIFICAT - LĂCĂTUȘ- MECANIC		IV	G	1,00	
SUDORI								
1707			MUNCITOR CALIFICAT - SUDOR		IV	G	1,00	
II ACTIVITATE DESERVIRE POSTURI FIXE								
I. DESERVIRE GRUP ELECTROGEN								
1708			MUNCITOR CALIFICAT - ELECTRICIAN		I	G	1,00	
1709			MUNCITOR CALIFICAT - ELECTRICIAN		I	G	1,00	
1710			MUNCITOR CALIFICAT - ELECTRICIAN		I	G	1,00	
1711			MUNCITOR CALIFICAT - ELECTRICIAN		I	G	1,00	
1712			MUNCITOR CALIFICAT - ELECTRICIAN		I	G	1,00	
1713			MUNCITOR CALIFICAT - ELECTRICIAN		I	G	1,00	
1714			MUNCITOR CALIFICAT - ELECTRICIAN		I	G	1,00	
1715			MUNCITOR CALIFICAT - ELECTRICIAN		III	G	1,00	
1716			MUNCITOR CALIFICAT - ELECTRICIAN		II	G	1,00	
1717			MUNCITOR CALIFICAT - ELECTRICIAN**		III	G	1,00	
FORMAȚIA DE ÎNTREȚINERE ȘI REPARAȚII INSTALAȚII SUB PRESIUNE DESERVIRE POSTURI FIXE 1. CENTRALA TERMICA								
1718			MUNCITOR CALIFICAT - FOCHIST		I	G	1,00	
1719			MUNCITOR CALIFICAT - FOCHIST		I	G	1,00	
1720			MUNCITOR CALIFICAT - FOCHIST		I	G	1,00	
1721			MUNCITOR CALIFICAT - FOCHIST		I	G	1,00	
1722			MUNCITOR CALIFICAT - FOCHIST		I	G	1,00	
1723			MUNCITOR CALIFICAT - FOCHIST		I	G	1,00	
1724			MUNCITOR CALIFICAT - FOCHIST		I	G	1,00	
1725			MUNCITOR CALIFICAT - FOCHIST		I	G	1,00	
1726			MUNCITOR CALIFICAT - FOCHIST		I	G	1,00	
1727			MUNCITOR CALIFICAT - FOCHIST		I	G	1,00	
1728			MUNCITOR CALIFICAT - FOCHIST		I	G	1,00	
1729			MUNCITOR CALIFICAT - FOCHIST		I	G	1,00	
1730			MUNCITOR CALIFICAT - FOCHIST		I	G	1,00	

0	1	2	3	4	5	6	7	8
1731			MUNCITOR CALIFICAT - FOCHIST**		II	G	1,00	
1732			MUNCITOR CALIFICAT - FOCHIST		IV	G	1,00	
2. STAȚIA DE OXIGEN								
1733			MUNCITOR CALIFICAT - LĂCĂTUȘ-MECANIC		I	G	1,00	
1734			MUNCITOR CALIFICAT - LĂCĂTUȘ-MECANIC		I	G	1,00	
1735			MUNCITOR CALIFICAT - LĂCĂTUȘ-MECANIC		I	G	1,00	
1736			MUNCITOR CALIFICAT - MECANIC		I	G	1,00	
1737			MUNCITOR CALIFICAT - MECANIC		I	G	1,00	
1738			MUNCITOR CALIFICAT - MECANIC		I	G	1,00	
1739			MUNCITOR CALIFICAT-ELECTROMECHANIC		I	G	1,00	
1740			MUNCITOR CALIFICAT -MECANIC		I	G	1,00	
1741			MUNCITOR CALIFICAT - ELECTRICIAN		I	G	1,00	
1742			MUNCITOR CALIFICAT -		IV	G	1,00	
3. ECHIPA LIFTURI								
1743			MUNCITOR CALIFICAT - LIFTIER		III	G	1,00	
1744			MUNCITOR CALIFICAT - LIFTIER		III	G	1,00	
1745			MUNCITOR CALIFICAT - LIFTIER		III	G	1,00	
1746			MUNCITOR CALIFICAT - LIFTIER		IV	G	1,00	
1747			MUNCITOR CALIFICAT - LIFTIER		III	G	1,00	
1748			MUNCITOR CALIFICAT - LIFTIER		III	G	1,00	
1749			MUNCITOR CALIFICAT - LIFTIER		III	G	1,00	
1750			MUNCITOR CALIFICAT - LIFTIER		III	G	1,00	
1751			MUNCITOR CALIFICAT - LIFTIER		III	G	1,00	
1752			MUNCITOR CALIFICAT - LIFTIER		III	G	1,00	
1753			MUNCITOR CALIFICAT - LIFTIER		III	G	1,00	
1754			MUNCITOR CALIFICAT - LIFTIER		IV	G	1,00	
1755			MUNCITOR CALIFICAT - LIFTIER		III	G	1,00	
1756			MUNCITOR CALIFICAT - LIFTIER		III	G	1,00	
1757			MUNCITOR CALIFICAT - LIFTIER		IV	G	1,00	
INTREȚINERE LIFTURI								
1758			MUNCITOR CALIFICAT - LĂCĂTUȘ-MECANIC		I	G	1,00	
1759			MUNCITOR CALIFICAT - ELECTRICIAN		I	G	1,00	
1760			MUNCITOR CALIFICAT - ELECTRICIAN		II	G	1,00	
1761			MUNCITOR CALIFICAT - ELECTRICIAN		II	G	1,00	
1762			MUNCITOR CALIFICAT		IV	G	1,00	
II. POSTURI FINANȚATE DE LA BUGETUL DE STAT								
SERVICIU MEDICINĂ LEGALĂ SPITAL, DIN CARE : LABORATOR TOXICOLOGIE MEDICI								
1763		ȘEF SERVICIU		MEDICINĂ LEGALĂ		S	1,00	
1764			MEDIC PRIMAR	MEDICINA LEGALA		S	1,00	
1765			MEDIC PRIMAR	MEDICINĂ LEGALĂ		S	1,00	
1766			MEDIC SPECIALIST	MEDICINA LEGALA		S	1,00	
1767			MEDIC PRIMAR	MEDICINA LEGALA		S	1,00	
PERSONAL SANITAR								
1768			ASISTENT MEDICAL PRINCIPAL	GENERALIST		PL	1,00	
1769			ASISTENT MEDICAL PRINCIPAL	MEDICALA		PL	1,00	
1770			ASISTENT MEDICAL	MEDICALĂ/GENERALIST		M/PL/SSD/S	1,00	
1771			ASISTENT MEDICAL DEBUTANT	MEDICALA/GENERALIST		M/PL/SSD/S	1,00	
1772			ASISTENT MEDICAL DEBUTANT	MEDICALĂ/GENERALIST		M/PL/SSD/S	1,00	

0	1	2	3	4	5	6	7	8
1773			AUTOPSIER	AUTOPSIER		M	1,00	
1774			AUTOPSIER	AUTOPSIER		M	1,00	
1775			AUTOPSIER	AUTOPSIER		M	1,00	
1776			AUTOPSIER	AUTOPSIER		M	1,00	
	BRANCARDIERI							
1777			BRANCARDIER			M	1,00	
	INGRIJITOARE							
1778			INGRIJITOARE			M	1,00	
	LABORATOR TOXICOLOGIE ALT PERSONAL CU STUDII SUPERIOARE							
1779			BIOLOG PRINCIPAL	BIOCHIMIE		S	1,00	
1780			BIOLOG PRINCIPAL			S	1,00	
1781			BIOLOG DEBUTANT			S	1,00	
1782			BIOLOG			S	1,00	
	PERSONAL SANITAR							
1783			ASISTENT MEDICAL PRINCIPAL	LABORATOR		PL	1,00	
1784			ASISTENT MEDICAL DEBUTANT	LABORATOR		M/PL/SSD/S	1,00	
	CABINET MEDICINA SPORTIVA MEDICI							
1785			MEDIC SPECIALIST	MEDICINA SPORTIVA		S	1,00	
	PERSONAL SANITAR							
1786			ASISTENT MEDICAL PRINCIPAL	GENERALIST		PL	1,00	
	CABINET PLANIFICARE FAMILIALĂ MEDICI							
1787			MEDIC PRIMAR	MEDICINĂ GENERALĂ ADULȚI		S	1,00	
1788			MEDIC PRIMAR	MEDICINA GENERALĂ ADULȚI		S	1,00	
1789			MEDIC SPECIALIST	MEDICINA DE FAMILIE		S	1,00	
	PERSONAL SANITAR							
1790			ASISTENT MEDICAL PRINCIPAL	OBSTR.GINEC.		PL	1,00	
1791			ASISTENT MEDICAL PRINCIPAL	OBSTR.GINEC.		PL	1,00	
	CENTRU DE SĂNĂTATE MINTALĂ MEDICI							
1792			MEDIC PRIMAR	PSIHIATRIE		S	1,00	
	ALT PERSONAL CU STUDII SUPERIOARE							
1793			PSIHOLOG SPECIALIST	PSIHOLOGIE CLINICA		S	1,00	
	PERSONAL SANITAR							
1794			ASISTENT MEDICAL PRINCIPAL	GENERALIST		PL	1,00	
1795			ASISTENT MEDICAL PRINCIPAL	MEDICALA		PL	1,00	
1796			ASISTENT MEDICAL PRINCIPAL	GENERALIST/MEDICALA		M/PL/SSD/S	1,00	
1797			ASISTENT SOCIAL PRINCIPAL	GENERALIST		PL	1,00	
1798			INSTRUCTOR DE ERGOTERAPIE				1,00	
	UNITATE DE PRIMIRE URGENȚE (U.P.U.- SMURD)							
	DIN CARE: CABINET MEDICINĂ DENTARĂ DE URGENȚĂ MEDICI ȘEF							
1799		MEDIC ȘEF		MEDICINA URGENȚA		S	1,00	
	MEDICI RESPONSABILI DE TUR							
1800			MEDIC SPECIALIST	MEDICINĂ URGENȚĂ		S	1,00	
1801			MEDIC SPECIALIST	MEDICINA URGENȚA		S	1,00	
	MEDICI							
1802			MEDIC PRIMAR	MEDICINA DE FAMILIE		S	1,00	
1803			MEDIC SPECIALIST	MEDICINA URGENȚA		S	1,00	
1804			MEDIC SPECIALIST	MEDICINĂ URGENȚĂ		S	1,00	
1805			MEDIC PRIMAR	MEDICINA DE FAMILIE		S	1,00	
1806			MEDIC SPECIALIST	MEDICINĂ URGENȚĂ		S	1,00	
1807			MEDIC SPECIALIST	MEDICINĂ URGENȚĂ		S	1,00	
1808			MEDIC REZIDENT	MEDICINĂ URGENȚĂ		S	1,00	

0	1	2	3	4	5	6	7	8
1809			MEDIC SPECIALIST	MEDICINA URGENȚA		S	1,00	
1810			MEDIC REZIDENT (ULTIMUL AN)**	MEDICINĂ URGENȚĂ		S	1,00	
1811			MEDIC REZIDENT (ULTIMUL AN)**	MEDICINA URGENȚA		S	1,00	
1812			MEDIC SPECIALIST	MEDICINA URGENȚA		S	1,00	
ASISTENT ȘEF								
1813		ASISTENT MEDICAL ȘEF		GENERALIST		S	1,00	
ASISTENȚI MEDICALI RESPONSABILI DE TURE								
1814			ASISTENT MEDICAL PRINCIPAL	ASISTENȚĂ MEDICALĂ GENERALĂ		S	1,00	
1815			ASISTENT MEDICAL PRINCIPAL	MEDICALA		PL	1,00	
1816			ASISTENT MEDICAL PRINCIPAL	ASISTENȚĂ MEDICALĂ GENERALĂ		S	1,00	
1817			ASISTENT MEDICAL PRINCIPAL	GENERALIST		PL	1,00	
1818			ASISTENT MEDICAL PRINCIPAL	MEDICALA		PL	1,00	
ASISTENȚI SOCIALE								
1819			ASISTENT SOCIAL PRINCIPAL	ASISTENȚA SOCIALA		PL	1,00	
1820			ASISTENT SOCIAL PRINCIPAL	ASISTENȚA SOCIALA		S	1,00	
1821			ASISTENT SOCIAL DEBUTANT	ASISTENȚA SOCIALA		M/PL/SSD/S	1,00	
1822			ASISTENT SOCIAL DEBUTANT	ASISTENȚA SOCIALA		M/PL/SSD/S	1,00	
1823			ASISTENT SOCIAL DEBUTANT	ASISTENȚA SOCIALA		M/PL/SSD/S	1,00	
PERSONAL SANITAR								
1824			ASISTENT MEDICAL PRINCIPAL	MEDICALĂ		PL	1,00	
1825			ASISTENT MEDICAL PRINCIPAL	ASISTENȚĂ MEDICALĂ GENERALĂ		S	1,00	
1826			ASISTENT MEDICAL PRINCIPAL	GENERALIST		PL	1,00	
1827			ASISTENT MEDICAL PRINCIPAL	GENERALIST		PL	1,00	
1828			ASISTENT MEDICAL PRINCIPAL	MEDICALĂ		PL	1,00	
1829			ASISTENT MEDICAL PRINCIPAL	GENERALIST		PL	1,00	
1830			ASISTENT MEDICAL PRINCIPAL	GENERALIST		PL	1,00	
1831			ASISTENT MEDICAL PRINCIPAL	ASISTENȚĂ MEDICALĂ GENERALĂ		S	1,00	
1832			ASISTENT MEDICAL PRINCIPAL	ASISTENȚĂ MEDICALĂ GENERALĂ		S	1,00	
1833			ASISTENT MEDICAL PRINCIPAL	ASISTENȚĂ MEDICALĂ GENERALĂ		S	1,00	
1834			ASISTENT MEDICAL PRINCIPAL	GENERALIST		PL	1,00	
1835			ASISTENT MEDICAL PRINCIPAL	GENERALIST		PL	1,00	
1836			ASISTENT MEDICAL PRINCIPAL	GENERALIST		PL	1,00	
1837			ASISTENT MEDICAL PRINCIPAL	GENERALIST		PL	1,00	
1838			ASISTENT MEDICAL PRINCIPAL	ASISTENȚĂ MEDICALĂ GENERALĂ		S	1,00	
1839			ASISTENT MEDICAL PRINCIPAL	GENERALIST		PL	1,00	
1840			ASISTENT MEDICAL PRINCIPAL	GENERALIST		PL	1,00	
1841			ASISTENT MEDICAL PRINCIPAL	GENERALIST		PL	1,00	
1842			ASISTENT MEDICAL PRINCIPAL	GENERALIST		PL	1,00	
1843			ASISTENT MEDICAL PRINCIPAL	GENERALIST		PL	1,00	
1844			ASISTENT MEDICAL PRINCIPAL	GENERALIST		PL	1,00	
1845			ASISTENT MEDICAL PRINCIPAL	MEDICALA		PL	1,00	
1846			ASISTENT MEDICAL PRINCIPAL	MEDICALĂ		PL	1,00	
1847			ASISTENT MEDICAL PRINCIPAL	GENERALIST		PL	1,00	
1848			ASISTENT MEDICAL PRINCIPAL	GENERALIST		PL	1,00	
1849			ASISTENT MEDICAL PRINCIPAL	GENERALIST		S	1,00	
1850			ASISTENT MEDICAL	GENERALIST		S	1,00	
1851			ASISTENT MEDICAL PRINCIPAL	GENERALIST		PL	1,00	
1852			ASISTENT MEDICAL PRINCIPAL	GENERALIST/MEDICALA		M/PL/SSD/S	1,00	
1853			ASISTENT MEDICAL PRINCIPAL	GENERALIST		PL	1,00	
1854			ASISTENT MEDICAL	GENERALIST		PL	1,00	
1855			ASISTENT MEDICAL	GENERALIST/MEDICALA		M/PL/SSD/S	1,00	
1856			ASISTENT MEDICAL	GENERALIST/MEDICALA		M/PL/SSD/S	1,00	
1857			ASISTENT MEDICAL	GENERALIST		S	1,00	
1858			ASISTENT MEDICAL	GENERALIST		PL	1,00	
1859			ASISTENT MEDICAL**	GENERALIST/MEDICALA		M/PL/SSD/S	1,00	
1860			ASISTENT MEDICAL**	GENERALIST/MEDICALA		M/PL/SSD/S	1,00	
REGISTRATORI MEDICALI								
1861			REGISTRATOR MEDICAL PRINCIPAL			M	1,00	

0	1	2	3	4	5	6	7	8
1862			REGISTRATOR MEDICAL PRINCIPAL			M	1,00	
1863			REGISTRATOR MEDICAL PRINCIPAL			M	1,00	
1864			REGISTRATOR MEDICAL PRINCIPAL			M	1,00	
1865			REGISTRATOR MEDICAL PRINCIPAL			M	1,00	
1866			REGISTRATOR MEDICAL PRINCIPAL			M	1,00	
1867			REGISTRATOR MEDICAL DEBUTANT			M	1,00	
INFIRMIERE								
1868			INFIRMIERĂ			G	1,00	
1869			INFIRMIERĂ			G	1,00	
1870			INFIRMIERĂ			G	1,00	
1871			INFIRMIERĂ			G	1,00	
1872			INFIRMIERĂ			G	1,00	
1873			INFIRMIERĂ			G	1,00	
1874			INFIRMIERĂ			G	1,00	
1875			INFIRMIERĂ			G	1,00	
1876			INFIRMIERĂ			G	1,00	
1877			INFIRMIERĂ			G	1,00	
1878			INFIRMIERĂ			G	1,00	
1879			INFIRMIERĂ			G	1,00	
1880			INFIRMIERĂ			G	1,00	
1881			INFIRMIERĂ DEBUTANT			G	1,00	
1882			INFIRMIERĂ DEBUTANT			G	1,00	
1883			INFIRMIERĂ DEBUTANT			G	1,00	
1884			INFIRMIERĂ DEBUTANT			G	1,00	
BRANCARDIERI								
1885			BRANCARDIER			G	1,00	
1886			BRANCARDIER			G	1,00	
1887			BRANCARDIER			G	1,00	
1888			BRANCARDIER			G	1,00	
1889			BRANCARDIER			G	1,00	
1890			BRANCARDIER			G	1,00	
1891			BRANCARDIER			G	1,00	
1892			BRANCARDIER			G	1,00	
1893			BRANCARDIER			G	1,00	
1894			BRANCARDIER			G	1,00	
1895			BRANCARDIER			G	1,00	
1896			BRANCARDIER			G	1,00	
1897			BRANCARDIER			G	1,00	
1898			BRANCARDIER			G	1,00	
1899			BRANCARDIER			G	1,00	
1900			BRANCARDIER			G	1,00	
ÎNGRIJITOARE								
1901			ÎNGRIJITOARE			G	1,00	
1902			ÎNGRIJITOARE			G	1,00	
1903			ÎNGRIJITOARE			G	1,00	
1904			ÎNGRIJITOARE			G	1,00	
PERSONAL TESA								
1905			ADMINISTRATOR	ECONOMIC	I	S	1,00	
1906			SECRETAR DEBUTANT			M	1,00	
CABINET MEDICINĂ DENTARĂ DE URGENȚĂ - UNITATEA DE PRIMIRI URGENȚE MEDICI								
1907			MEDIC	STOMATOLOGIE		S	1,00	
1908			MEDIC SPECIALIST	CHIRURGIE DENTO-ALVEOLARA		S	1,00	
1909			MEDIC DENTIST			S	1,00	
1910			MEDIC DENTIST			S	1,00	

0	1	2	3	4	5	6	7	8
	PERSONAL SANITAR							
1911			ASISTENT MEDICAL PRINCIPAL	ASISTENTA MEDICALA GENERALA		S	1,00	
1912			ASISTENT MEDICAL PRINCIPAL	GENERALIST		PL	1,00	
	COMPARTIMENT RADIOLOGIE ȘI IMAGISTICĂ MEDICALĂ MEDICI							
1913			MEDIC SPECIALIST	RADIOLOGIE SI IMAGISTICĂ MEDICALĂ		S	1,00	
1914			MEDIC SPECIALIST	RADIOLOGIE SI IMAGISTICĂ MEDICALĂ		S	1,00	
1915			MEDIC SPECIALIST	RADIOLOGIE SI IMAGISTICĂ MEDICALĂ		S	1,00	
1916			MEDIC SPECIALIST	RADIOLOGIE SI IMAGISTICĂ MEDICALĂ		S	1,00	
1917			MEDIC SPECIALIST	RADIOLOGIE SI IMAGISTICĂ MEDICALĂ		S	1,00	
	PERSONAL SANITAR							
1918			ASISTENT MEDICAL PRINCIPAL	RADIOLOGIE		M/PL/SSD/S	1,00	
1919			ASISTENT MEDICAL PRINCIPAL	RADIOLOGIE		M/PL/SSD/S	1,00	
1920			ASISTENT MEDICAL PRINCIPAL	RADIOLOGIE		M/PL/SSD/S	1,00	
1921			ASISTENT MEDICAL PRINCIPAL	RADIOLOGIE		M/PL/SSD/S	1,00	
1922			ASISTENT MEDICAL PRINCIPAL	RADIOLOGIE		M/PL/SSD/S	1,00	
1923			ASISTENT MEDICAL DEBUTANT	RADIOLOGIE		M/PL/SSD/S	1,00	
1924			ASISTENT MEDICAL DEBUTANT	RADIOLOGIE		M/PL/SSD/S	1,00	
1925			ASISTENT MEDICAL DEBUTANT	RADIOLOGIE		M/PL/SSD/S	1,00	
1926			ASISTENT MEDICAL DEBUTANT	RADIOLOGIE		M/PL/SSD/S	1,00	
1927			ASISTENT MEDICAL DEBUTANT	RADIOLOGIE		M/PL/SSD/S	1,00	
	DISPENSAR TBC MEDICI							
1928			MEDIC PRIMAR	PNEUMOLOGIE		S	1,00	
1929			MEDIC PRIMAR	PNEUMOFTIZIOLOGIE		S	1,00	
1930			MEDIC PRIMAR	PNEUMOLOGIE		S	1,00	
1931			MEDIC PRIMAR	PNEUMOLOGIE		S	1,00	
1932			MEDIC PRIMAR	PNEUMOLOGIE		S	1,00	
	PERSONAL SANITAR							
1933			ASISTENT MEDICAL PRINCIPAL	GENERALIST		PL	1,00	
1934			ASISTENT MEDICAL PRINCIPAL	ASISTENTA MEDICALA GENERALA		S	1,00	
1935			ASISTENT MEDICAL PRINCIPAL	MEDICALĂ		PL	1,00	
1936			ASISTENT MEDICAL PRINCIPAL	RADIOLOGIE		PL	1,00	
1937			ASISTENT MEDICAL PRINCIPAL	GENERALIST		PL	1,00	
1938			ASISTENT MEDICAL PRINCIPAL	ASISTENTA MEDICALA GENERALA		S	1,00	
1939			ASISTENT MEDICAL PRINCIPAL	PEDIATRIE		PL	1,00	
1940			ASISTENT MEDICAL PRINCIPAL	GENERALIST		PL	1,00	
1941			ASISTENT MEDICAL PRINCIPAL	RADIOLOGIE		PL	1,00	
	INGRIJITOARE							
1942			ÎNGRIJITOARE			G	1,00	
1943			ÎNGRIJITOARE			G	1,00	
	AL TUBERCULOZEI							
1944			ECONOMIST*		IA	S	1,00	
	LABORATOR BK MEDICI							
1945			MEDIC PRIMAR	MICROBIOLOGIE		S	1,00	
1946			MEDIC PRIMAR	MICROBIOLOGIE		S	0,50	
	ALT PERSONAL CU STUDII SUPERIOARE							
1947			BIOLOG PRINCIPAL			S	1,00	
1948			BIOLOG			S	1,00	
	PERSONAL SANITAR							
1919			ASISTENT MEDICAL PRINCIPAL	LABORATOR		PL	1,00	
1950			ASISTENT MEDICAL PRINCIPAL	LABORATOR		PL	1,00	
1951			ASISTENT MEDICAL PRINCIPAL	LABORATOR		PL	1,00	
1952			ASISTENT MEDICAL PRINCIPAL	LABORATOR		M/PL/SSD/S	0,50	

0	1	2	3	4	5	6	7	8
	CENTRUL DE VACCINARE ANTI-COVID***							
	MEDICI							
1953			MEDIC COORDONATOR			S	1,00	
1954			MEDIC COORDONATOR			S	1,00	
1955			MEDIC PRIMAR			S	1,00	
1956			MEDIC PRIMAR			S	1,00	
1957			MEDIC PRIMAR			S	1,00	
1958			MEDIC PRIMAR			S	1,00	
1959			MEDIC PRIMAR			S	1,00	
	PERSONAL SANITAR							
1960			ASISTENT MEDICAL PRINCIPAL			M/PL/SSD/S	1,00	
1961			ASISTENT MEDICAL PRINCIPAL			M/PL/SSD/S	1,00	
1962			ASISTENT MEDICAL PRINCIPAL			M/PL/SSD/S	1,00	
1963			ASISTENT MEDICAL PRINCIPAL			M/PL/SSD/S	1,00	
1964			ASISTENT MEDICAL PRINCIPAL			M/PL/SSD/S	1,00	
1965			ASISTENT MEDICAL PRINCIPAL			M/PL/SSD/S	1,00	
1966			ASISTENT MEDICAL PRINCIPAL			M/PL/SSD/S	1,00	
1967			ASISTENT MEDICAL PRINCIPAL			M/PL/SSD/S	1,00	
1968			ASISTENT MEDICAL PRINCIPAL			M/PL/SSD/S	1,00	
1969			ASISTENT MEDICAL PRINCIPAL			M/PL/SSD/S	1,00	
	REGISTRATORI MEDICALI							
1970			REGIOSTRATOR MEDICAL PRINCIPAL			M/PL/SSD/S	1,00	
1971			REGIOSTRATOR MEDICAL PRINCIPAL			M/PL/SSD/S	1,00	
1972			REGIOSTRATOR MEDICAL PRINCIPAL			M/PL/SSD/S	1,00	
1973			REGIOSTRATOR MEDICAL PRINCIPAL			M/PL/SSD/S	1,00	
1974			REGIOSTRATOR MEDICAL PRINCIPAL			M/PL/SSD/S	1,00	

NOTĂ

* post înființat pe perioada derulării Programului Național de Supraveghere și Control al Tuberculozei, în conformitate cu Ordinul Ministrului Sănătății nr. 422/2013.

** posturi supuse transformării.

*** structuri nou înființate.

**** posturi nou înființate.

CATEGORII DE POSTURI	TOTAL
TOTAL POSTURI CONTRACTUALE DE CONDUCERE	72
TOTAL POSTURI CONTRACTUALE DE EXECUȚIE	1897,5
NUMĂR TOTAL DE POSTURI POTRIVIT ART. III ALIN. (2) DIN O.U.G.NR. 63/2010	1969,5
PENTRU MODIFICAREA ȘI COMPLETAREA LEGII NR. 273/2006 PRIVIND	
FINANȚELE PUBLICE LOCALE PRECUM ȘI PENTRU STABILIREA UNOR MĂSURI ,	
FINANCIARE, CU MODIFICĂRILE ȘI COMPLETĂRILE ULTERIOARE	
NUMĂR TOTAL POSTURI ÎN INSTITUȚIE	1969,5

PREȘEDINTE,
COSMIN-MIHAI POPESCU

Contrasemnează,
SECRETAR GENERAL AL JUDEȚULUI,
CRISTINA-ELENA RĂDULEA-ZAMFIRESCU

REFERAT DE APROBARE
*a Proiectului de hotărâre pentru modificarea Organigramei și Statului
de funcții ale Spitalului Județean de Urgență Târgu-Jiu*

În exercitarea atribuțiilor prevăzute la art. 173 alin. (2) lit. c) din Ordonanța de urgență a Guvernului nr. 57/2019 privind Codul administrativ, cu modificările și completările ulterioare, ...*consiliul județean aprobă ...organigrama, statul de funcții, regulamentul de organizare și funcționare ale aparatului de specialitate al consiliului județean, precum și ale instituțiilor publice de interes județean*

Spitalul Județean de Urgență Târgu-Jiu este unitate sanitară publică cu paturi, cu personalitate juridică, care funcționează în baza Legii nr. 95/2006 privind reforma în domeniul sănătății, republicată (r1), cu modificările și completările ulterioare, și deține competențele și resursele umane și materiale în vederea asigurării îngrijirilor medicale definitive de urgență pentru majoritatea cazurilor care provin din județ și care nu pot fi tratate definitiv la nivel local, în spitalele municipale sau orășenești ori în centrele de permanență, în conformitate cu protocoalele în vigoare.

Pentru îndeplinirea atribuțiilor sale, Spitalului Județean de Urgență Târgu-Jiu funcționează într-o structură organizatorică care totalizează un număr de 1966,5 posturi.

În temeiul Ordonanței de urgență a Guvernului nr. 162/2008 privind transferul ansamblului de atribuții și competențe exercitate de Ministerul Sănătății către autoritățile administrației publice locale, cu modificările și completările ulterioare, prin Hotărârea Consiliului Județean Gorj nr. 54/2010 a fost aprobată preluarea managementului asistenței medicale al Spitalului Județean de Urgență Târgu-Jiu, Consiliul Județean Gorj dobândind astfel calitatea de autoritate a administrației publice locale cu rețea sanitară proprie.

Prin proiectul de hotărâre prezentat se propune Consiliului Județean Gorj modificarea Organigramei și Statului de funcții ale Spitalului Județean de Urgență Târgu-Jiu, aprobate prin Hotărârea Consiliului Județean Gorj nr. 14/2012 - Anexa nr. 1 și Anexa nr. 2, cu modificările și completările ulterioare.

Aprobarea statului de funcții pentru unitățile sanitare publice din rețeaua autorităților administrației publice locale, precum și a modificărilor intervenite în structura acestuia sunt reglementate de dispozițiile art. 15 din Anexa la Hotărârea Guvernului nr. 56/2009 pentru aprobarea Normelor metodologice de aplicare a Ordonanței de urgență a Guvernului nr. 162/2008, potrivit cărora:

„Autoritatea administrației publice locale, prin structura cu atribuții specifice în domeniu, are următoarele competențe:

- a) aprobă statele de funcții ale unităților sanitare subordonate, cu încadrarea în normativele de personal și în bugetul de venituri și cheltuieli aprobat;*
- b) aprobă modificarea statelor de funcții aprobate;*
- c) aprobă organigrama și modificarea acesteia.”*

În temeiul dispozițiilor legale mai sus invocate, potrivit atribuțiilor ce-i revin în domeniul politicii de personal și al structurii organizatorice, astfel cum sunt reglementate prin art. 180 lit. a) din Legea nr. 95/2006, republicată (r1), cu modificările și completările ulterioare, managerul Spitalului Județean de Urgență Târgu-Jiu, prin adresele nr. 19124/2021 și nr. 20043/2021, însoțite de nota de fundamentare, înregistrate la Consiliul Județean Gorj sub nr. 7289/2021 și nr. 7784/2021, a solicitat modificarea Organigramei și Statului de funcții ale unității sanitare publice, în sensul transformării a 37 posturi corespunzătoare unor funcții contractuale de execuție, înființării unor structuri, precum și a unor posturi de execuție.

Analizând solicitarea unității sanitare publice, precum și documentele transmise în acest sens, în exercitarea competențelor prevăzute de art. 15 din Anexa la Hotărârea Guvernului nr. 56/2009, cu modificările și completările ulterioare, structura cu atribuții în domeniu din cadrul aparatului de specialitate al Consiliului Județean Gorj, respectiv Compartimentul de management al unităților sanitare preluate, monitorizare indicatori, salarizare a constatat că modificările propuse în structura Organigramei și Statului de funcții respectă următoarele dispoziții legale:

- prevederile art. 207 alin. (1) și (2) din Legea nr. 95/2006, cu modificările și completările ulterioare, conform cărora:

„(1) Asistenții medicali absolvenți de studii sanitare postliceale sau superioare de scurtă durată într-o specializare de profil clinic, care au absolvit studii superioare de asistent medical generalist ori moașă, se încadrează în funcția corespunzătoare studiilor superioare absolvite, la gradul profesional imediat superior gradului de debutant cu menținerea gradației avute la data promovării.

(2) *Asistenții medicali absolvenți de studii sanitare postliceale sau superioare de scurtă durată într-o specializare de profil clinic, care au dobândit gradul de principal și, ulterior, au absolvit studii superioare de asistent medical generalist ori de moașă, se încadrează în funcția corespunzătoare studiilor superioare absolvite, cu menținerea gradului de principal și a gradației avute la data promovării.*”

- prevederile art. 6 din Ordinul ministrului sănătății nr. 1224/2010, cu modificările și completările ulterioare, potrivit cărora:

„Numărul de posturi, pe categorii de personal, între limita minimă și maximă, se stabilește de managerul fiecărei unități sanitare cu personalitate juridică, potrivit structurilor medicale aprobate, cu încadrarea în cheltuielile de personal aprobate ca limită maximă prin bugetul anual de venituri și cheltuieli.

Numărul de posturi prevăzut la alin. (1) determinat potrivit normativului de personal la limita minimă poate fi majorat la propunerea motivată a direcției de sănătate publică sau a unităților sanitare, în funcție de subordonare, cu aprobarea Ministerului Sănătății, respectiv la propunerea motivată a unităților sanitare, cu aprobarea Primăriei Municipiului București/autorităților administrației publice locale, pentru spitalele din rețeaua autorităților administrației publice locale, în condițiile legii, și cu încadrarea în cheltuielile de personal aprobate ca limită maximă în bugetul anual de venituri și cheltuieli al fiecărei unități sanitare publice.”

- prevederile art. 25 din Anexa la Ordinul ministrului sănătății nr. 1500/2009, cu modificările și completările ulterioare, conform cărora:

„În secțiile/compartimentele ATI pot fi angajate următoarele categorii de personal (anexa nr. 7):

a) medici în specialitatea ATI;

b) asistenți medicali;

c) psiholog;

d) infirmiere;

e) brancardieri;

f) fiziokinetoterapeuți/kinetoterapeuți;

g) ingineri sau tehnicieni întreținere aparatură medicală;

h) operatori calculatoare;

i) statistician medical sau registrator;

j) îngrijitoare;

k) secretară, după caz.”

- prevederile art. 3 alin. (4) din Anexa nr. 1 la Ordinul ministrului sănătății nr. 869/2015, cu modificările și completările ulterioare, conform cărora:

„În situația în care, în urma concursului organizat în temeiul prezentei metodologii, nu s-au prezentat candidați sau aceștia au fost declarați respinși pentru unul sau mai multe posturi vacante, posturile se republică la concurs cu respectarea prevederilor prezentei metodologii, fără precizarea gradului profesional și a atestatelor de studii complementare.”

În aceste condiții, se propune autorității deliberative potrivit competenței stabilite de Ordonanța de urgență a Guvernului nr. 57/2019 privind Codul administrativ, cu modificările și completările ulterioare, și Ordonanța de urgență a Guvernului nr. 162/2008 privind transferul ansamblului de atribuții și competențe exercitate de Ministerul Sănătății către autoritățile administrației publice locale, cu modificările și completările ulterioare, modificarea Organigramei și Statului de funcții ale unității sanitare publice.

Modificările propuse vizează următoarele:

I. În vederea încadrării ocupanților a 31 posturi de execuție în posturi de nivel superior, se propun următoarele transformări în statul de funcții:

1. Transformarea postului de kinetoterapeut debutant, specialitatea kinetoterapie, studii S din cadrul Secției A.T.I. I - poziția nr. 361 din statul de funcții în post de kinetoterapeut, ca urmare a rezultatului concursului de promovare în grad profesional imediat superior, astfel cum a fost consemnat în Anunțul nr. 16977/22.04.2021, întocmit de comisia de examinare, care atestă faptul că ocupantul postului a obținut 90 puncte, fiind declarat „admis”;

2. Transformarea postului de asistent medical debutant, specialitatea laborator, studii PL din cadrul Laboratorului Analize Medicale - poziția nr. 1154 din statul de funcții în post de asistent medical, ca urmare a rezultatului concursului de promovare în grad profesional imediat superior, astfel cum a fost consemnat în Anunțul nr. 16924/20.04.2021, întocmit de comisia de examinare, care atestă faptul că ocupantul postului a obținut 98 puncte, fiind declarat „admis”;

3. Transformarea postului de asistent medical debutant, specialitatea igienă, studii PL din cadrul Serviciului Specializat de Prevenire a Infecțiilor Asociate Asistenței Medicale - poziția nr. 1267 din statul de funcții în post de asistent medical, ca urmare a rezultatului concursului de promovare în grad profesional imediat superior, astfel cum a fost consemnat în Anunțul nr. 16920/22.04.2021, întocmit de comisia de examinare, care atestă faptul că ocupantul postului a obținut 90 puncte, fiind declarat „admis”;

4. Transformarea a 2 posturi de asistent medical debutant, specialitatea generalist, studii PL din cadrul U.P.U. - SMURD - pozițiile nr. 1859 și nr. 1860 din statul de funcții în 2 posturi de asistent medical, ca urmare a rezultatului concursului de promovare în grad profesional imediat superior, astfel cum a fost consemnat în Anunțul nr. 16925/22.04.2021, întocmit de comisia de examinare, care atestă faptul că ocupanții posturilor au obținut 90 puncte fiecare, fiind declarați „admis”;

5. Transformarea postului de infirmier debutant din cadrul Secției Neonatologie - poziția nr. 257 din statul de funcții în post de infirmier, ca urmare a rezultatului concursului de promovare în grad profesional imediat superior, astfel cum a fost consemnat în Anunțul nr. 17051/23.04.2021, întocmit de comisia de examinare, care atestă faptul că ocupantul postului a obținut 90 puncte, fiind declarat „admis”;

6. Transformarea postului de infirmier debutant din cadrul Secției Recuperare, Medicina fizică și Balneologie - poziția nr. 736 din statul de funcții în post de infirmier, ca urmare a rezultatului concursului de promovare în grad profesional imediat superior, astfel cum a fost consemnat în Anunțul nr. 17050/23.04.2021, întocmit de comisia de examinare, care atestă faptul că ocupantul postului a obținut 98 puncte, fiind declarat „admis”;

7. Transformarea postului de infirmier debutant din cadrul Secției Boli Infecțioase - poziția nr. 808 din statul de funcții în post de infirmier, ca urmare a rezultatului concursului de promovare în grad profesional imediat superior, astfel cum a fost consemnat în Anunțul nr. 17042/23.04.2021, întocmit de comisia de examinare, care atestă faptul că ocupantul postului a obținut 90 puncte, fiind declarat „admis”;

8. Transformarea postului de infirmier debutant din cadrul Biroului Administrativ - poziția nr. 1647 din statul de funcții în post de infirmier, ca urmare a rezultatului concursului de promovare în grad profesional imediat superior, astfel cum a fost consemnat în Anunțul nr. 17055/23.04.2021, întocmit de comisia de examinare, care atestă faptul că ocupantul postului a obținut 95 puncte, fiind declarat „admis”;

9. Transformarea postului de registrator medical din cadrul Birou Internări - poziția nr. 1075 din statul de funcții în post de registrator medical principal, ca urmare a rezultatului concursului de promovare în grad profesional imediat superior, astfel cum a fost consemnat în Anunțul nr. 16618/20.04.2021, întocmit de comisia de examinare, care atestă faptul că ocupantul postului a obținut 90 puncte, fiind declarat „admis”;

10. Transformarea a 18 posturi de registrator medical din cadrul Serviciul de Evaluare și Statistică Medicală - pozițiile nr. 1537, nr. 1538, nr. 1539, nr. 1540, nr. 1541, nr. 1542, nr. 1543, nr. 1544, nr. 1545, nr. 1546, nr. 1547, nr. 1548, nr. 1549, nr. 1550, nr. 1551, nr. 1552, nr. 1553 și nr. 1554 din statul de funcții în 18 posturi de registrator medical principal, ca urmare a rezultatului concursului de promovare în grad profesional imediat superior, astfel cum a fost consemnat în Anunțul nr. 16537/22.04.2021 și nr. 16660/21.04.2021, întocmite de comisia de examinare, care atestă faptul că ocupanții posturilor au obținut 90 puncte fiecare, fiind declarați „admis”;

11. Transformarea postului de muncitor calificat, treapta profesională IV - instalator sanitar din cadrul Formației de întreținere și reparații instalații sub presiune - poziția nr. 1691 din statul de funcții în post de muncitor calificat, treapta profesională III - instalator sanitar, ca urmare a rezultatului concursului de promovare în treapta profesională imediat superioară, astfel cum a fost consemnat în Anunțul nr. 17060/23.04.2021, întocmit de comisia de examinare, care atestă faptul că ocupantul postului a obținut 90 puncte, fiind declarat „admis”;

12. Transformarea postului de muncitor calificat, treapta profesională IV - electrician din cadrul Formației de întreținere și reparații instalații sub presiune - poziția nr. 1717 din statul de funcții în post de muncitor calificat, treapta profesională III - electrician, ca urmare a rezultatului concursului de promovare în treapta profesională imediat superioară, astfel cum a fost consemnat în Anunțul nr. 17062/23.04.2021, întocmit de comisia de examinare, care atestă faptul că ocupantul postului a obținut 90 puncte, fiind declarat „admis”;

13. Transformarea postului de muncitor calificat, treapta profesională III - fochist din cadrul Formației de întreținere și reparații instalații sub presiune - poziția nr. 1731 din statul de funcții în post de muncitor calificat, treapta profesională II - fochist, ca urmare a rezultatului concursului de promovare în treapta profesională imediat superioară, astfel cum a fost consemnat în Anunțul nr. 17058/23.04.2021, întocmit de comisia de examinare, care atestă faptul că ocupantul postului a obținut 90 puncte, fiind declarat „admis”.

Fișele posturilor supuse transformării se completează cu noi atribuții și responsabilități specifice domeniului de activitate, corespunzător nivelului superior al postului.

II. Pe lângă modificările precizate mai sus, se propun următoarele transformări:

1. Transformarea a 3 posturi vacante corespunzătoare unor funcții contractuale de execuție de asistent medical principal, specialitatea generalist/medicală, studii M/PL/SSD/S din cadrul Secției A.T.I. I - pozițiile nr. 374, nr. 378 și nr. 387 din statul de funcții în 3 posturi de nivel inferior, respectiv în 3 posturi de asistent medical, specialitatea generalist/medicală, studii M/PL/SSD/S, în vederea ocupării acestora în condițiile legislației specifice aplicabile.

În prezent, la nivelul Secției A.T.I. I, sunt normate în statul de funcții 31 posturi de asistent medical, fiind ocupate 26 posturi.

Modificările se realizează la solicitarea șefului structurii în cauză, în scopul stabilirii unor condiții minime de ocupare a acestora, care să permită extinderea bazei de selecție a candidaților, prin participarea persoanelor care au o vechime redusă în specialitate studiilor.

Prin ocuparea posturilor în cauză se asigură necesarul de personal pentru furnizarea serviciilor medicale de specialitate, precum și continuitatea activității în zilele de repaus săptămânal, sărbători legale și în celelalte zile în care, conform prevederilor legale, nu se lucrează, pentru fiecare structură în parte.

Stabilirea nivelului inferior al posturilor creează permise favorabile ocupării acestora prin concurs organizat în condițiile legii, asigurând totodată o reducere a cheltuielilor de personal.

2. Transformarea postului vacant de psiholog stagiar, specialitatea psihologie, studii superioare din cadrul Secției A.T.I. II - poziția nr. 544 din noul stat de funcții într-un post de nivel superior, respectiv în postul de psiholog principal, specialitatea psihologie, studii superioare, în vederea ocupării acestuia prin concurs sau prin transfer, cu respectarea legislației specifice aplicabile.

Secția A.T.I. II are normat în statul de funcții un singur post de psiholog.

Stabilirea nivelului postului se realizează la solicitarea șefului structurii în cauză, prin raportare la competențele necesare, în scopul asigurării necesarul de personal furnizării serviciilor de specialitate în domeniul la nivelul secției, în condițiile creșterii adresabilității pacienților în actualul context epidemiologic și existenței unor patologii, în care consilierea psihologică și terapiile specializate reprezintă un factor important în depășirea situațiilor critice.

3. Transformarea a 2 posturi corespunzătoare unor funcții contractuale de execuție de medic specialist, specialitatea medicină de urgență din cadrul UPU-SMURD - pozițiile nr. 1810 și nr. 1811 din statul de funcții în 2 posturi de nivel inferior, respectiv în 2 posturi de medic rezident (ultimul an de pregătire), specialitatea medicină de urgență.

Potrivit prevederile art. 3 alin. (4) din Anexa nr. 1 la Ordinul ministrului sănătății nr. 869/2015, cu modificările și completările ulterioare, în data de 06.05.2021, a fost organizat Concursul de ocupare a 2 posturi vacante de medic, în specialitatea medicină de urgență la UPU-SMURD din cadrul unității sanitare publice - Spitalul Județean de Urgență Târgu-Jiu.

Publicitatea concursului a fost asigurată prin publicarea anunțului de concurs în revista „Viața medicală” nr. 8 din 26 februarie 2021.

La concursul de recrutare s-au înscris următorii candidați:

1. Domnul dr. Damian Roni Octavian - medic rezident (ultimul an de pregătire);
2. Doamna dr. Ianăși Ana Magda - medic rezident (ultimul an de pregătire).

Stabilirea nivelului posturilor se realizează la solicitarea managerului spitalului, prin raportare la rezultatele concursului, consemnate în Anunțul nr. 18594/23.04.2021, întocmit de comisia de concurs, care atestă faptul că domnul dr. Damian Roni Octavian a obținut 176,5 puncte, respectiv doamna dr. Ianăși Ana Magda a obținut 175,2 puncte, fiind declarați „admis”, pentru ocuparea celor 2 posturi vacant de medic, în specialitatea medicină de urgență la UPU-SMURD. În vederea încadrării celor 2 medici este necesară stabilirea nivelului posturilor existente în statul de funcții, la un nivel corespunzător gradului profesional deținut de candidații declarați „admis”, respectiv medic rezident.

În fișa fiecărui post supus modificării vor fi prevăzute atribuții și responsabilități specifice domeniului de activitate, corespunzător nivelului actual al postului.

III. Totodată, se propune înființarea a unor noi structurii, precum și a unor posturi corespunzătoare unor funcții contractuale de execuție, după cum urmează:

1. Înființarea Compartimentului de relații cu publicul, reglementat la pct. 7 din Anexa nr. 9 la Ordinul ministrului sănătății nr. 1224/2010, cu modificările și completările ulterioare.

Prin înființarea acestui compartiment se asigură cadrul organizatoric necesar îndeplinirii obligațiilor ce revin unității sanitare publice în conformitate cu prevederile art. 6 alin. (1) din Ordonanța Guvernului României nr. 27/2002, cu modificările și completările ulterioare, precum și ale art. 4 din Legea nr. 544/2001 privind liberul acces la informațiile de interes public, cu modificările și completările ulterioare.

Noua structură administrativă, dimensionată la nivel de compartiment, va funcționa în subordinea directă a managerului, cu un singur post de execuție de referent de specialitate, gradul profesional I, studii superioare - poziția nr. 1562 în statul de funcții.

Pentru încadrarea în numărul maxim de posturi aprobate pentru anul 2021, se desființează postul vacant de execuție de consilier juridic, gradul profesional IA, studii superioare din cadrul Compartimentului achiziții publice-contracte, evidențiat în vechiul stat de funcții la poziția nr. 1610.

2. Înființarea Compartimentului aparatură medicală în cadrul Direcției tehnic-administrativ și de patrimoniu, prin raportare la prevederile art. 9 și art. 10 din Ordinul ministrului sănătății nr. nr. 308/2015 privind controlul prin verificare periodică a dispozitivelor medicale puse în funcțiune și aflate în utilizare, potrivit cărora:

„Fiecare unitate sanitară, atât din domeniul public, cât și din cel privat, are obligația să supună dispozitivele medicale puse în funcțiune și aflate în utilizare, de tipul celor prevăzute în anexă, controlului prin verificare periodică efectuat de ANMDM, indiferent dacă are sau nu are încheiat contract cu casa de asigurări de sănătate județeană sau a municipiului București, după caz.

Unitățile sanitare au următoarele obligații:

a) să desemneze o persoană responsabilă cu menținerea evidenței dispozitivelor medicale aflate în utilizare și a legăturii în acest sens cu ANMDM;

b) să instituie un registru general al dispozitivelor medicale aflate în utilizare, în care să se menționeze în mod expres:

1. denumirea/tipul dispozitivului medical, producătorul, țara;

2. seria/anul de fabricație, numărul de inventar;

3. codul de clasificare conform Hotărârii Guvernului nr. 2.139/2004 pentru aprobarea Catalogului privind clasificarea și duratele normale de funcționare a mijloacelor fixe, cu modificările ulterioare;

4. actul de proveniență;

5. data punerii în funcțiune;

6. evidența reparațiilor și a altor operații de întreținere, precum și a celor care le execută;

7. evidența controalelor prin verificare periodică;

8. implicarea în eventuale incidente în utilizare (data, locația, descrierea incidentului, personalul responsabil, acțiunile corective etc.);

9. mișcarea internă în cadrul unității (de unde provine, noul loc de utilizare, data etc.);

c) să asigure planificarea pentru controlul prin verificare periodică a dispozitivelor medicale aflate în utilizare, în condițiile prezentului ordin.”

Pentru asigurarea numărului minim de posturi necesar funcționării acestui compartiment, prin raportare la normativele de personal, se propune înființarea un post de execuție de tehnician debutant, evidențiat în statul de funcții la poziția nr. 1678, având ca atribuții principale menținerea evidenței dispozitivelor medicale aflate în utilizare la nivelul unității sanitare publice, și a legăturii în acest sens cu Agenția Națională a Medicamentului și a Dispozitivelor Medicale din România.

Prin aplicarea elementelor și criteriilor de normare prevăzute pentru posturi fixe generale în Anexa nr. 1 lit. A. pct. 2 la Ordinul ministrului sănătății nr. 1224/2010, cu modificările și completările ulterioare, respectiv un post de personal sanitar mediu la 9-22 paturi/tură, rezultă, pentru o medie de 2,5 ture, un minim de 98 posturi de personal sanitar mediu și un maxim de 240 posturi de personal sanitar mediu, pentru cele 864 paturi contractabile la nivelul spitalului.

Majorarea numărului de posturi, la nivelul unității sanitare publice (pentru posturi fixe generale) se realizează cu respectarea normativelor de personal, în prezent fiind aprobate 233,5 posturi de asistenți medicali.

3. În vederea asigurării necesarului de personal pentru furnizarea serviciilor medicale specifice Secției Medicină Internă I, se propune înființarea unui post de medic specialist, specialitatea medicină internă, evidențiat în statul de funcții la poziția nr. 11.

Conform statului de funcții, la nivelul acestei structuri, sunt normate 6,5 posturi de medic.

Din numărul total de personal medical, titularul unui post îndeplinește funcția de șef secție, iar titularii a 5 posturi de medic asigură furnizarea serviciilor medicale specifice acestei structuri, a cărei activitate se desfășoară în 3 ture precum și funcționarea Cabinetului din cadrul Ambulatoriului Integrat al Spitalului.

În aceste condiții, prin aplicarea elementelor și criteriilor de normare aprobate prin Anexa nr. 1 lit. A. pct. 1 la Ordinul ministrului sănătății nr. 1224/2010, cu modificările și completările ulterioare, (limita minimă - 1 post medic/15 paturi/tură și limita maximă - 1 post medic/5 paturi/tură) la nivelul secției, corespunzător celor 3 ture, rezultă 4 posturi medic ca limita minimă și 12 posturi medic ca limita maximă, la un număr de 62 paturi contractabile. Pentru funcționarea cabinetului în specialitate medicină internă, numărul de posturi stabilit acestor normative se suplimentează cu un post de medic/tură.

Prin suplimentarea numărului de posturi, se asigură continuitatea activității, inclusiv în linia de gardă organizată la nivelul secției, în zilele de repaus săptămânal, sărbători legale, în celelalte zile în care, potrivit prevederilor legale, nu se lucrează, precum și pe perioada concediilor de odihnă.

4. Înființarea unui post de medic specialist, specialitatea anatomie patologică în cadrul Serviciului Anatomie Patologică, evidențiat în noul stat de funcții la poziția nr. 1221.

În prezent, la nivelul Serviciului Anatomie Patologică, sunt normate în statul de funcții 5 posturi de medic.

Din cele 5 posturi aprobate, 2 posturi sunt temporar vacante (titularul unui post îndeplinind funcția de șef serviciu, iar titularul celui alt post se află în concediu de maternitate), iar titularii a 3 posturi de medic asigură furnizarea serviciilor medicale specifice acestei structuri (examene macroscopice și microscopice asupra produselor biologice recoltate fie persoanelor în viață, fie la autopsie cadavrelor, și anume: piese operatorii, material bioptic, biopsii de tract digestiv, bronsice, hepatice, pancreatice, renale, puncții medulare, ganglionare, lichide biologice, material aspirat cu ac fin, froțiuri exfoliative, organe, fragmente tisulare și altele asemenea), recoltate atât la nivelul unității sanitare publice, cât și primite de la alte spitale publice și cabinete particulare din județ, a cărei activitate se desfășoară într-o singură tură.

Prin aplicarea elementelor și criteriilor de normare aprobate prin Anexa nr. 1 lit. A. pct. 9 la Ordinul ministrului sănătății nr. 1224/2010, cu modificările și completările ulterioare, (limita minimă - 1 post medic/200 paturi și limita

maximă - 1 post medic/100 paturi) la nivelul acestui serviciu, corespunzător celor 864 paturi contractabile, rezultă 4 posturi medic ca limita minimă și 9 posturi medic ca limita maximă.

Prin înființarea acestui post, se asigură necesarul de posturi de specialitate pentru continuitatea activității la nivelul Serviciului Anatomie Patologică în zilele de repaus săptămânal, sărbători legale, în celelalte zile în care, potrivit prevederilor legale, nu se lucrează, precum și pe perioada concediilor de odihnă.

Înființarea posturilor de mai sus, se realizează la solicitarea fiecărui șef de structură, posturile nou înființate urmând a fi ocupate prin concurs sau prin transfer, cu respectarea legislației specifice aplicabile.

În exercitarea atribuțiilor prevăzute la art. 1 pct. 3 lit. a) din Ordinul ministrului sănătății nr. 921/2006, Comitetul director al unității sanitare publice a aprobat prin Hotărârile nr. 776/23.04.2021, nr. 777/23.04.2021, nr. 784/28.04.2021 și nr. 786/28.04.2021, la propunerea managerului, înființarea structurilor de mai sus, precum și înființarea posturilor din cadrul acestora.

Structura Organigramei și Statului de funcții ale unității sanitare publice supuse spre aprobare prin prezentul proiect de hotărâre respectă normativele de personal aprobate prin Ordinul ministrului sănătății nr. 1224/2010, cu modificările și completările ulterioare.

Modificările propuse determină majorarea temporară a numărului total de posturi din cadrul unității sanitare publice - Spitalul Județean de Urgență Târgu-Jiu de la 1966,5 posturi la 1969,5 posturi, cu încadrarea în fondurile bugetare anuale alocate.

Față de cele expuse, considerăm că sunt îndeplinite condițiile legale pentru adoptarea Proiectului de hotărâre pentru modificarea Organigramei și Statului de funcții ale Spitalului Județean de Urgență Târgu-Jiu, în forma prezentată.

Majorarea numărului de posturi, la nivelul unității sanitare publice se realizează cu respectarea normativelor de personal, în prezent fiind aprobate 227,5 posturi de asistenți medicali.

Structura Organigramei și Statului de funcții ale unității sanitare publice supuse spre aprobare prin prezentul proiect de hotărâre respectă normativele de personal aprobate prin Ordinul ministrului sănătății nr. 1224/2010, cu modificările și completările ulterioare.

Modificările propuse determină majorarea temporară a numărului total de posturi din cadrul unității sanitare publice - Spitalul Județean de Urgență Târgu-Jiu de la 1960,5 posturi la 1966,5 posturi, cu încadrarea în fondurile bugetare anuale alocate.

Față de cele expuse, supun aprobării Consiliului Județean Gorj Proiectul de hotărâre pentru modificarea Organigramei și Statului de funcții ale Spitalului Județean de Urgență Târgu-Jiu, în forma prezentată.

**INIȚIATOR,
PREȘEDINTE,
COSMIN-MIHAI POPESCU**

RAPORT DE SPECIALITATE
*la Proiectul de hotărâre pentru modificarea Organigramei și Statului
de funcții ale Spitalului Județean de Urgență Târgu-Jiu*

Prin proiectul de hotărâre prezentat se propune Consiliului Județean Gorj modificarea Organigramei și Statului de funcții ale Spitalului Județean de Urgență Târgu-Jiu, aprobate prin Hotărârea Consiliului Județean Gorj nr. 14/2012 - Anexa nr. 1 și Anexa nr. 2, cu modificările și completările ulterioare.

Spitalul Județean de Urgență Târgu-Jiu este unitate sanitară publică cu paturi, cu personalitate juridică, care funcționează în baza Legii nr. 95/2006 privind reforma în domeniul sănătății, republicată (r1), cu modificările și completările ulterioare, și deține competențele și resursele umane și materiale în vederea asigurării îngrijirilor medicale definitive de urgență pentru majoritatea cazurilor care provin din județ și care nu pot fi tratate definitiv la nivel local, în spitalele municipale sau orașenești ori în centrele de permanență, în conformitate cu protocoalele în vigoare.

Temeiul legal este asigurat de:

- Prevederile art. 173 alin. (1) lit. a) și alin. (2) lit. c) din Ordonanța de urgență a Guvernului nr. 57/2019 privind Codul administrativ, cu modificările și completările ulterioare, prin care sunt stabilite atribuțiile consiliului județean ce vizează *„aprobarea ... organigramei, statului de funcții, regulamentului de organizare și funcționare ale aparatului de specialitate al consiliului județean, precum și ale instituțiilor publice de interes județean ...”*;

- Prevederile art. 191 alin. (1) lit. a) și alin. (2) lit. a) din Ordonanța de urgență a Guvernului nr. 57/2019 privind Codul administrativ, cu modificările și completările ulterioare, potrivit cărora, președintele *„întocmește și supune spre aprobare consiliului județean ...organigrama, statul de funcții și regulamentul de organizare și funcționare a aparatului de specialitate, precum și ale instituțiilor publice de interes județean ...”*;

- Prevederile art. 180 alin. (1) lit. a) și b) din Legea nr. 95/2006 privind reforma în domeniul sănătății, republicată (r1), cu modificările și completările ulterioare;

- Ordonanța de urgență a Guvernului nr. 162/2008 privind transferul ansamblului de atribuții și competențe exercitate de Ministerul Sănătății către autoritățile administrației publice locale, cu modificările și completările ulterioare, act normativ în temeiul căruia managementul asistenței medicale pentru Spitalul Județean de Urgență Târgu-Jiu a fost preluat de către Consiliul Județean Gorj, acesta dobândind calitatea de autoritate a administrației publice locale cu rețea sanitară proprie;

- Prevederile art. 15 din Anexa la Hotărârea Guvernului nr. 56/2009 pentru aprobarea Normelor metodologice de aplicare a Ordonanței de urgență a Guvernului nr. 162/2008 privind transferul ansamblului de atribuții și competențe exercitate de Ministerul Sănătății către autoritățile administrației publice locale, cu modificările și completările ulterioare, potrivit cărora:

„Autoritatea administrației publice locale, prin structura cu atribuții specifice în domeniu, are următoarele competențe:

a) aprobă statele de funcții ale unităților sanitare subordonate, cu încadrarea în normativele de personal și în bugetul de venituri și cheltuieli aprobat;

b) aprobă modificarea statelor de funcții aprobate;

c) aprobă organigrama și modificarea acesteia.”

- Prevederile art. 6 din Ordinul ministrului sănătății nr. 1224/2010 privind aprobarea normativelor de personal pentru asistența medicală spitalicească, precum și pentru modificarea și completarea Ordinului ministrului sănătății publice nr. 1778/2006 privind aprobarea normativelor de personal, cu modificările și completările ulterioare;

- Ordinul ministrului sănătății nr. 1470/2011 pentru aprobarea criteriilor privind angajarea și promovarea în funcții, grade și trepte profesionale a personalului contractual din unitățile sanitare publice din sectorul sanitar, cu modificările și completările ulterioare;

- Prevederile art. 207 alin. (1) și (2) din Legea nr. 95/2006 privind reforma în domeniul sănătății, republicată (r1), cu modificările și completările ulterioare;

- Prevederile art. 31 alin. (2) – (5) din Legea-cadru nr. 153/2017 privind salarizarea personalului plătit din fonduri publice, cu modificările și completările ulterioare, conform cărora:

„Încadrarea și promovarea personalului plătit din fonduri publice pe funcții, grade sau trepte profesionale se fac potrivit prevederilor din statute sau alte acte normative specifice domeniului de activitate, aprobate prin legi, hotărâri ale Guvernului sau acte administrative ale ordonatorului principal de credite, după caz. alin. (2)

În situația în care promovarea personalului contractual sau a altor categorii de personal bugetar în funcție, grad sau treaptă profesională nu este reglementată prin statute proprii, promovarea se face de regulă pe un post vacant existent în statul de funcții. alin. (3)

În situația în care nu există un post vacant, promovarea personalului plătit din fonduri publice în funcții, grade sau trepte profesionale se va face prin transformarea postului din statul de funcții în care acesta este încadrat într-unul de nivel imediat superior. alin. (4)

Promovarea în funcții, în grade sau trepte profesionale imediat superioare se realizează pe baza criteriilor stabilite prin regulament-cadru, care se aprobă prin hotărâre a Guvernului, dacă nu este reglementată altfel prin statute sau alte acte normative specifice. alin. (5)''

- Prevederile art. 25 din Anexa la Ordinul ministrului sănătății nr. 1500/2009 privind aprobarea Regulamentului de organizare și funcționare a secțiilor și compartimentelor de anestezie și terapie intensivă din unitățile sanitare, cu modificările și completările ulterioare;

- Prevederile art. 3 alin. (4) din Anexa nr. 1 la Ordinul ministrului sănătății nr. 869/2015 pentru aprobarea metodologiilor privind organizarea și desfășurarea concursurilor de ocupare a posturilor de medic, medic dentist, farmacist, biolog, biochimist și chimist din unitățile sanitare publice, precum și a funcțiilor de șef de secție, șef de laborator și șef de compartiment din unitățile sanitare fără paturi, respectiv a funcției de farmacist-șef în unitățile sanitare publice cu paturi, cu modificările și completările ulterioare;

- Prevederile art. 9 și art. 10 din Ordinul ministrului sănătății nr. nr. 308/2015 privind controlul prin verificare periodică a dispozitivelor medicale puse în funcțiune și aflate în utilizare;

- Prevederile art. 4 din Legea nr. 544/2001 privind liberul acces la informațiile de interes public, cu modificările și completările ulterioare;

- Prevederile art. 6 alin. (1) din Ordonanța Guvernului României nr. 27/2002 privind reglementarea activității de soluționare a petițiilor, cu modificările și completările ulterioare.

În temeiul dispozițiilor legale mai sus invocate, potrivit atribuțiilor ce-i revin în domeniul politicii de personal și al structurii organizatorice, astfel cum sunt reglementate prin art. 180 lit. a) din Legea nr. 95/2006, republicată (r1), cu modificările și completările ulterioare, managerul Spitalului Județean de Urgență Târgu-Jiu, prin adresele nr. 19124/2021 și nr. 20043/2021, însoțite de nota de fundamentare, înregistrate la Consiliul Județean Gorj sub nr. 7289/2021 și nr. 7784/2021, a solicitat modificarea Organigramei și Statului de funcții ale unității sanitare publice, în sensul transformării a 37 posturi corespunzătoare unor funcții contractuale de execuție, înființării unor structuri, precum și a unor posturi de execuție.

Analizând solicitarea unității sanitare publice, precum și documentele transmise în acest sens, în exercitarea competențelor prevăzute de art. 15 din Anexa la Hotărârea Guvernului nr. 56/2009, cu modificările și completările ulterioare, structura cu atribuții în domeniu din cadrul aparatului de specialitate al Consiliului Județean Gorj, respectiv Compartimentul de management al unităților sanitare preluat, monitorizare indicatori, salarizare a constatat că modificările propuse în structura Organigramei și Statului de funcții respectă următoarele dispoziții legale:

- prevederile art. 207 alin. (1) și (2) din Legea nr. 95/2006, cu modificările și completările ulterioare, conform căroră:

„(1) Asistenții medicali absolvenți de studii sanitare postliceale sau superioare de scurtă durată într-o specializare de profil clinic, care au absolvit studii superioare de asistent medical generalist ori moașă, se încadrează în funcția corespunzătoare studiilor superioare absolvite, la gradul profesional imediat superior gradului de debutant cu menținerea gradației avute la data promovării.

(2) Asistenții medicali absolvenți de studii sanitare postliceale sau superioare de scurtă durată într-o specializare de profil clinic, care au dobândit gradul de principal și, ulterior, au absolvit studii superioare de asistent medical generalist ori de moașă, se încadrează în funcția corespunzătoare studiilor superioare absolvite, cu menținerea gradului de principal și a gradației avute la data promovării.”

- prevederile art. 6 din Ordinul ministrului sănătății nr. 1224/2010, cu modificările și completările ulterioare, potrivit căroră:

„Numărul de posturi, pe categorii de personal, între limita minimă și maximă, se stabilește de managerul fiecărei unități sanitare cu personalitate juridică, potrivit structurilor medicale aprobate, cu încadrarea în cheltuielile de personal aprobate ca limită maximă prin bugetul anual de venituri și cheltuieli.

Numărul de posturi prevăzut la alin. (1) determinat potrivit normativului de personal la limita minimă poate fi majorat la propunerea motivată a direcției de sănătate publică sau a unităților sanitare, în funcție de subordonare, cu aprobarea Ministerului Sănătății, respectiv la propunerea motivată a unităților sanitare, cu aprobarea Primăriei Municipiului București/autorităților administrației publice locale, pentru spitalele din rețeaua autorităților administrației publice locale, în condițiile legii, și cu încadrarea în cheltuielile de personal aprobate ca limită maximă în bugetul anual de venituri și cheltuieli al fiecărei unități sanitare publice.”

- prevederile art. 25 din Anexa la Ordinul ministrului sănătății nr. 1500/2009, cu modificările și completările ulterioare, conform căroră:

„În secțiile/compartimentele ATI pot fi angajate următoarele categorii de personal (anexa nr. 7):

a) medici în specialitatea ATI;

b) asistenți medicali;

c) psiholog;

d) infirmiere;

e) brancardieri;

f) fiziokinetoterapeuți/kinetoterapeuți;

g) ingineri sau tehnicieni întreținere aparatură medicală;

h) operatori calculatoare;

i) statistician medical sau registrator;

j) îngrijitoare;

k) secretară, după caz.”

- prevederile art. 3 alin. (4) din Anexa nr. 1 la Ordinul ministrului sănătății nr. 869/2015, cu modificările și completările ulterioare, conform cărora:

„În situația în care, în urma concursului organizat în temeiul prezentei metodologii, nu s-au prezentat candidați sau aceștia au fost declarați respinși pentru unul sau mai multe posturi vacante, posturile se republică la concurs cu respectarea prevederilor prezentei metodologii, fără precizarea gradului profesional și a atestatelor de studii complementare.”

În aceste condiții, se propune autorității deliberative potrivit competenței stabilite de Ordonanța de urgență a Guvernului nr. 57/2019 privind Codul administrativ, cu modificările și completările ulterioare, și Ordonanța de urgență a Guvernului nr. 162/2008 privind transferul ansamblului de atribuții și competențe exercitate de Ministerul Sănătății către autoritățile administrației publice locale, cu modificările și completările ulterioare, modificarea Organigramei și Statului de funcții ale unității sanitare publice.

Modificările propuse vizează următoarele:

I. În vederea încadrării ocupanților a 31 posturi de execuție în posturi de nivel superior, se propun următoarele transformări în statul de funcții:

1. Transformarea postului de kinetoterapeut debutant, specialitatea kinetoterapie, studii S din cadrul Secției A.T.I. I - poziția nr. 361 din statul de funcții în post de kinetoterapeut, ca urmare a rezultatului concursului de promovare în grad profesional imediat superior, astfel cum a fost consemnat în Anunțul nr. 16977/22.04.2021, întocmit de comisia de examinare, care atestă faptul că ocupantul postului a obținut 90 puncte, fiind declarat „admis”;

2. Transformarea postului de asistent medical debutant, specialitatea laborator, studii PL din cadrul Laboratorului Analize Medicale - poziția nr. 1154 din statul de funcții în post de asistent medical, ca urmare a rezultatului concursului de promovare în grad profesional imediat superior, astfel cum a fost consemnat în Anunțul nr. 16924/20.04.2021, întocmit de comisia de examinare, care atestă faptul că ocupantul postului a obținut 98 puncte, fiind declarat „admis”;

3. Transformarea postului de asistent medical debutant, specialitatea igienă, studii PL din cadrul Serviciului Specializat de Prevenire a Infecțiilor Asociate Asistenței Medicale - poziția nr. 1267 din statul de funcții în post de asistent medical, ca urmare a rezultatului concursului de promovare în grad profesional imediat superior, astfel cum a fost consemnat în Anunțul nr. 16920/22.04.2021, întocmit de comisia de examinare, care atestă faptul că ocupantul postului a obținut 90 puncte, fiind declarat „admis”;

4. Transformarea a 2 posturi de asistent medical debutant, specialitatea generalist, studii PL din cadrul U.P.U. - SMURD - pozițiile nr. 1859 și nr. 1860 din statul de funcții în 2 posturi de asistent medical, ca urmare a rezultatului concursului de promovare în grad profesional imediat superior, astfel cum a fost consemnat în Anunțul nr. 16925/22.04.2021, întocmit de comisia de examinare, care atestă faptul că ocupanții posturilor au obținut 90 puncte fiecare, fiind declarați „admis”;

5. Transformarea postului de infirmier debutant din cadrul Secției Neonatologie - poziția nr. 257 din statul de funcții în post de infirmier, ca urmare a rezultatului concursului de promovare în grad profesional imediat superior, astfel cum a fost consemnat în Anunțul nr. 17051/23.04.2021, întocmit de comisia de examinare, care atestă faptul că ocupantul postului a obținut 90 puncte, fiind declarat „admis”;

6. Transformarea postului de infirmier debutant din cadrul Secției Recuperare, Medicina fizică și Balneologie - poziția nr. 736 din statul de funcții în post de infirmier, ca urmare a rezultatului concursului de promovare în grad profesional imediat superior, astfel cum a fost consemnat în Anunțul nr. 17050/23.04.2021, întocmit de comisia de examinare, care atestă faptul că ocupantul postului a obținut 98 puncte, fiind declarat „admis”;

7. Transformarea postului de infirmier debutant din cadrul Secției Boli Infecțioase - poziția nr. 808 din statul de funcții în post de infirmier, ca urmare a rezultatului concursului de promovare în grad profesional imediat superior, astfel cum a fost consemnat în Anunțul nr. 17042/23.04.2021, întocmit de comisia de examinare, care atestă faptul că ocupantul postului a obținut 90 puncte, fiind declarat „admis”;

8. Transformarea postului de infirmier debutant din cadrul Biroului Administrativ - poziția nr. 1647 din statul de funcții în post de infirmier, ca urmare a rezultatului concursului de promovare în grad profesional imediat superior, astfel cum a fost consemnat în Anunțul nr. 17055/23.04.2021, întocmit de comisia de examinare, care atestă faptul că ocupantul postului a obținut 95 puncte, fiind declarat „admis”;

9. Transformarea postului de registrator medical din cadrul Birou Internări - poziția nr. 1075 din statul de funcții în post de registrator medical principal, ca urmare a rezultatului concursului de promovare în grad profesional imediat superior, astfel cum a fost consemnat în Anunțul nr. 16618/20.04.2021, întocmit de comisia de examinare, care atestă faptul că ocupantul postului a obținut 90 puncte, fiind declarat „admis”;

10. Transformarea a 18 posturi de registrator medical din cadrul Serviciul de Evaluare și Statistică Medicală - pozițiile nr. 1537, nr. 1538, nr. 1539, nr. 1540, nr. 1541, nr. 1542, nr. 1543, nr. 1544, nr. 1545, nr. 1546, nr. 1547, nr. 1548, nr. 1549, nr. 1550, nr. 1551, nr. 1552, nr. 1553 și nr. 1554 din statul de funcții în 18 posturi de registrator medical principal, ca urmare a rezultatului concursului de promovare în grad profesional imediat superior, astfel cum a fost consemnat în Anunțul nr. 16537/22.04.2021 și nr. 16660/21.04.2021, întocmite de comisia de examinare, care atestă faptul că ocupanții posturilor au obținut 90 puncte fiecare, fiind declarați „admis”;

11. Transformarea postului de muncitor calificat, treapta profesională IV - instalator sanitar din cadrul Formației de întreținere și reparații instalații sub presiune - poziția nr. 1691 din statul de funcții în post de muncitor calificat, treapta profesională III - instalator sanitar, ca urmare a rezultatului concursului de promovare în treapta profesională imediat superioară, astfel cum a fost consemnat în Anunțul nr. 17060/23.04.2021, întocmit de comisia de examinare, care atestă faptul că ocupantul postului a obținut 90 puncte, fiind declarat „admis”;

12. Transformarea postului de muncitor calificat, treapta profesională IV - electrician din cadrul Formației de întreținere și reparații instalații sub presiune - poziția nr. 1717 din statul de funcții în post de muncitor calificat, treapta profesională III - electrician, ca urmare a rezultatului concursului de promovare în treapta profesională imediat superioară, astfel cum a fost consemnat în Anunțul nr. 17062/23.04.2021, întocmit de comisia de examinare, care atestă faptul că ocupantul postului a obținut 90 puncte, fiind declarat „admis”;

13. Transformarea postului de muncitor calificat, treapta profesională III - fochist din cadrul Formației de întreținere și reparații instalații sub presiune - poziția nr. 1731 din statul de funcții în post de muncitor calificat, treapta profesională II - fochist, ca urmare a rezultatului concursului de promovare în treapta profesională imediat superioară, astfel cum a fost consemnat în Anunțul nr. 17058/23.04.2021, întocmit de comisia de examinare, care atestă faptul că ocupantul postului a obținut 90 puncte, fiind declarat „admis”.

Fișele posturilor supuse transformării se completează cu noi atribuții și responsabilități specifice domeniului de activitate, corespunzător nivelului superior al postului.

II. Pe lângă modificările precizate mai sus, se propun următoarele transformări:

1. Transformarea a 3 posturi vacante corespunzătoare unor funcții contractuale de execuție de asistent medical principal, specialitatea generalist/medicală, studii M/PL/SSD/S din cadrul Secției A.T.I. I - pozițiile nr. 374, nr. 378 și nr. 387 din statul de funcții în 3 posturi de nivel inferior, respectiv în 3 posturi de asistent medical, specialitatea generalist/medicală, studii M/PL/SSD/S, în vederea ocupării acestora în condițiile legislației specifice aplicabile.

În prezent, la nivelul Secției A.T.I. I, sunt normate în statul de funcții 31 posturi de asistent medical, fiind ocupate 26 posturi.

Modificările se realizează la solicitarea șefului structurii în cauză, în scopul stabilirii unor condiții minime de ocupare a acestora, care să permită extinderea bazei de selecție a candidaților, prin participarea persoanelor care au o vechime redusă în specialitate studiilor.

Prin ocuparea posturilor în cauză se asigură necesarul de personal pentru furnizarea serviciilor medicale de specialitate, precum și continuitatea activității în zilele de repaus săptămânal, sărbători legale și în celelalte zile în care, conform prevederilor legale, nu se lucrează, pentru fiecare structură în parte.

Stabilirea nivelului inferior al posturilor creează permise favorabile ocupării acestora prin concurs organizat în condițiile legii, asigurând totodată o reducere a cheltuielilor de personal.

2. Transformarea postului vacant de psiholog stagiar, specialitatea psihologie, studii superioare din cadrul Secției A.T.I. II - poziția nr. 544 din noul stat de funcții într-un post de nivel superior, respectiv în postul de psiholog principal, specialitatea psihologie, studii superioare, în vederea ocupării acestuia prin concurs sau prin transfer, cu respectarea legislației specifice aplicabile.

Secția A.T.I. II are normat în statul de funcții un singur post de psiholog.

Stabilirea nivelului postului se realizează la solicitarea șefului structurii în cauză, prin raportare la competențele necesare, în scopul asigurării necesarului de personal furnizării serviciilor de specialitate în domeniul la nivelul secției, în condițiile creșterii adresabilității pacienților în actualul context epidemiologic și existenței unor patologii, în care consilierea psihologică și terapiile specializate reprezintă un factor important în depășirea situațiilor critice.

3. Transformarea a 2 posturi corespunzătoare unor funcții contractuale de execuție de medic specialist, specialitatea medicină de urgență din cadrul UPU-SMURD - pozițiile nr. 1810 și nr. 1811 din statul de funcții în 2 posturi de nivel inferior, respectiv în 2 posturi de medic rezident (ultimul an de pregătire), specialitatea medicină de urgență.

Potrivit prevederile art. 3 alin. (4) din Anexa nr. 1 la Ordinul ministrului sănătății nr. 869/2015, cu modificările și completările ulterioare, în data de 06.05.2021, a fost organizat Concursul de ocupare a 2 posturi vacante de medic, în specialitatea medicină de urgență la UPU-SMURD din cadrul unității sanitare publice - Spitalul Județean de Urgență Târgu-Jiu.

Publicitatea concursului a fost asigurată prin publicarea anunțului de concurs în revista „Viața medicală” nr. 8 din 26 februarie 2021.

La concursul de recrutare s-au înscris următorii candidați:

1. Domnul dr. Damian Roni Octavian - medic rezident (ultimul an de pregătire);

2. Doamna dr. Ianăși Ana Magda - medic rezident (ultimul an de pregătire).

Stabilirea nivelului posturilor se realizează la solicitarea managerului spitalului, prin raportare la rezultatele concursului, consemnate în Anunțul nr. 18594/23.04.2021, întocmit de comisia de concurs, care atestă faptul că domnul dr. Damian Roni Octavian a obținut 176,5 puncte, respectiv doamna dr. Ianăși Ana Magda a obținut 175,2 puncte, fiind declarați „admis”, pentru ocuparea celor 2 posturi vacant de medic, în specialitatea medicină de urgență la UPU-SMURD. În vederea încadrării celor 2 medici este necesară stabilirea nivelului posturilor existente în statul de funcții, la un nivel corespunzător gradului profesional deținut de candidații declarați „admis”, respectiv medic rezident.

În fișa fiecărui post supus modificării vor fi prevăzute atribuții și responsabilități specifice domeniului de activitate, corespunzător nivelului actual al postului.

III. Totodată, se propune înființarea a unor noi structurii, precum și a unor posturi corespunzătoare unor funcții contractuale de execuție, după cum urmează:

1. Înființarea Compartimentului de relații cu publicul, reglementat la pct. 7 din Anexa nr. 9 la Ordinul ministrului sănătății nr. 1224/2010, cu modificările și completările ulterioare.

Prin înființarea acestui compartiment se asigură cadrul organizatoric necesar îndeplinirii obligațiilor ce revin unității sanitare publice în conformitate cu prevederile art. 6 alin. (1) din Ordonanța Guvernului României nr. 27/2002,

cu modificările și completările ulterioare, precum și ale art. 4 din Legea nr. 544/2001 privind liberul acces la informațiile de interes public, cu modificările și completările ulterioare.

Noua structură administrativă, dimensionată la nivel de compartiment, va funcționa în subordinea directă a managerului, cu un singur post de execuție de referent de specialitate, gradul profesional I, studii superioare - poziția nr. 1562 în statul de funcții.

Pentru încadrarea în numărul maxim de posturi aprobate pentru anul 2021, se desființează postul vacant de execuție de consilier juridic, gradul profesional IA, studii superioare din cadrul Compartimentului achiziții publice-contracte, evidențiat în vechiul stat de funcții la poziția nr. 1610.

2. Înființarea Compartimentului aparatură medicală în cadrul Direcției tehnic-administrativ și de patrimoniu, prin raportare la prevederile art. 9 și art. 10 din Ordinul ministrului sănătății nr. nr. 308/2015 privind controlul prin verificare periodică a dispozitivelor medicale puse în funcțiune și aflate în utilizare, potrivit cărora:

„Fiecare unitate sanitară, atât din domeniul public, cât și din cel privat, are obligația să supună dispozitivele medicale puse în funcțiune și aflate în utilizare, de tipul celor prevăzute în anexă, controlului prin verificare periodică efectuat de ANMDM, indiferent dacă are sau nu are încheiat contract cu casa de asigurări de sănătate județeană sau a municipiului București, după caz.

Unitățile sanitare au următoarele obligații:

a) să desemneze o persoană responsabilă cu menținerea evidenței dispozitivelor medicale aflate în utilizare și a legăturii în acest sens cu ANMDM;

b) să instituie un registru general al dispozitivelor medicale aflate în utilizare, în care să se menționeze în mod expres:

1. denumirea/tipul dispozitivului medical, producătorul, țara;

2. seria/anul de fabricație, numărul de inventar;

3. codul de clasificare conform Hotărârii Guvernului nr. 2.139/2004 pentru aprobarea Catalogului privind clasificarea și duratele normale de funcționare a mijloacelor fixe, cu modificările ulterioare;

4. actul de proveniență;

5. data punerii în funcțiune;

6. evidența reparațiilor și a altor operații de întreținere, precum și a celor care le execută;

7. evidența controalelor prin verificare periodică;

8. implicarea în eventuale incidente în utilizare (data, locația, descrierea incidentului, personalul responsabil, acțiunile corective etc.);

9. mișcarea internă în cadrul unității (de unde provine, noul loc de utilizare, data etc.);

c) să asigure planificarea pentru controlul prin verificare periodică a dispozitivelor medicale aflate în utilizare, în condițiile prezentului ordin.”

Pentru asigurarea numărului minim de posturi necesar funcționării acestui compartiment, prin raportare la normativele de personal, se propune înființarea un post de execuție de tehnician debutant, evidențiat în statul de funcții la poziția nr. 1678, având ca atribuții principale menținerea evidenței dispozitivelor medicale aflate în utilizare la nivelul unității sanitare publice, și a legăturii în acest sens cu Agenția Națională a Medicamentului și a Dispozitivelor Medicale din România.

Prin aplicarea elementelor și criteriilor de normare prevăzute pentru posturi fixe generale în Anexa nr. 1 lit. A. pct. 2 la Ordinul ministrului sănătății nr. 1224/2010, cu modificările și completările ulterioare, respectiv un post de personal sanitar mediu la 9-22 paturi/tură, rezultă, pentru o medie de 2,5 ture, un minim de 98 posturi de personal sanitar mediu și un maxim de 240 posturi de personal sanitar mediu, pentru cele 864 paturi contractabile la nivelul spitalului.

Majorarea numărului de posturi, la nivelul unității sanitare publice (pentru posturi fixe generale) se realizează cu respectarea normativelor de personal, în prezent fiind aprobate 233,5 posturi de asistenți medicali.

3. În vederea asigurării necesarului de personal pentru furnizarea serviciilor medicale specifice Secției Medicină Internă I, se propune înființarea unui post de medic specialist, specialitatea medicină internă, evidențiat în statul de funcții la poziția nr. 11.

Conform statului de funcții, la nivelul acestei structuri, sunt normate 6,5 posturi de medic.

Din numărul total de personal medical, titularul unui post îndeplinește funcția de șef secție, iar titularii a 5 posturi de medic asigură furnizarea serviciilor medicale specifice acestei structuri, a cărui activitate se desfășoară în 3 ture precum și funcționarea Cabinetului din cadrul Ambulatoriului Integrat al Spitalului.

În aceste condiții, prin aplicarea elementelor și criteriilor de normare aprobate prin Anexa nr. 1 lit. A. pct. 1 la Ordinul ministrului sănătății nr. 1224/2010, cu modificările și completările ulterioare, (limita minimă - 1 post medic/15 paturi/tură și limita maximă - 1 post medic/5 paturi/tură) la nivelul secției, corespunzător celor 3 ture, rezultă 4 posturi medic ca limita minimă și 12 posturi medic ca limita maximă, la un număr de 62 paturi contractabile. Pentru funcționarea cabinetului în specialitate medicină internă, numărul de posturi stabilit acestor normative se suplimentează cu un post de medic/tură.

Prin suplimentarea numărului de posturi, se asigură continuitatea activității, inclusiv în linia de gardă organizată la nivelul secției, în zilele de repaus săptămânal, sărbători legale, în celelalte zile în care, potrivit prevederilor legale, nu se lucrează, precum și pe perioada concediilor de odihnă.

4. Înființarea unui post de medic specialist, specialitatea anatomie patologică în cadrul Serviciului Anatomie Patologică, evidențiat în noul stat de funcții la poziția nr. 1221.

În prezent, la nivelul Serviciului Anatomie Patologică, sunt normate în statul de funcții 5 posturi de medic.

Din cele 5 posturi aprobate, 2 posturi sunt temporar vacante (titularul unui post îndeplinind funcția de șef serviciu, iar titularul celuiilalt post se află în concediu de maternitate), iar titularii a 3 posturi de medic asigură furnizarea serviciilor medicale specifice acestei structuri (examene macroscopice și microscopice asupra produselor biologice recoltate fie persoanelor în viață, fie la autopsie cadavrelor, și anume: piese operatorii, material bioptic, biopsii de tract digestiv, bronșice, hepatice, pancreatice, renale, puncții medulare, ganglionare, lichide biologice, material aspirat cu ac fin, frotiuri exfoliative, organe, fragmente tisulare și altele asemenea), recoltate atât la nivelul unității sanitare publice, cât și primite de la alte spitale publice și cabinete particulare din județ, a cărui activitate se desfășoară într-o singură tură.

Prin aplicarea elementelor și criteriilor de normare aprobate prin Anexa nr. 1 lit. A. pct. 9 la Ordinul ministrului sănătății nr. 1224/2010, cu modificările și completările ulterioare, (limita minimă - 1 post medic/200 paturi și limita maximă - 1 post medic/100 paturi) la nivelul acestui serviciu, corespunzător celor 864 paturi contractabile, rezultă 4 posturi medic ca limita minimă și 9 posturi medic ca limita maximă.

Prin înființarea acestui post, se asigură necesarul de posturi de specialitate pentru continuitatea activității la nivelul Serviciului Anatomie Patologică în zilele de repaus săptămânal, sărbători legale, în celelalte zile în care, potrivit prevederilor legale, nu se lucrează, precum și pe perioada concediilor de odihnă.

Înființarea posturilor de mai sus, se realizează la solicitarea fiecărui șef de structură, posturile nou înființate urmând a fi ocupate prin concurs sau prin transfer, cu respectarea legislației specifice aplicabile.

În exercitarea atribuțiilor prevăzute la art. 1 pct. 3 lit. a) din Ordinul ministrului sănătății nr. 921/2006, Comitetul director al unității sanitare publice a aprobat prin Hotărârile nr. 776/23.04.2021, nr. 777/23.04.2021, nr. 784/28.04.2021 și nr. 786/28.04.2021, la propunerea managerului, înființarea structurilor de mai sus, precum și înființarea posturilor din cadrul acestora.

Structura Organigramei și Statului de funcții ale unității sanitare publice supuse spre aprobare prin prezentul proiect de hotărâre respectă normativele de personal aprobate prin Ordinul ministrului sănătății nr. 1224/2010, cu modificările și completările ulterioare.

Modificările propuse determină majorarea temporară a numărului total de posturi din cadrul unității sanitare publice - Spitalul Județean de Urgență Târgu-Jiu de la 1966,5 posturi la 1969,5 posturi, cu încadrarea în fondurile bugetare anuale alocate.

Față de cele expuse, considerăm că sunt îndeplinite condițiile legale pentru adoptarea Proiectului de hotărâre pentru modificarea Organigramei și Statului de funcții ale Spitalului Județean de Urgență Târgu-Jiu, în forma prezentată.

CONSILIUL JUDEȚEAN GORJ

Direcția juridică, dezvoltarea capacității
administrative și achiziții publice
Director executiv,
Marcău Costel

SPITALUL JUDEȚEAN DE

URGENȚĂ TÂRGU-JIU

Manager,
Vienescu Dumitru

Serviciul resurse umane, managementul
funcției publice și al unităților sanitare preluate
Șef serviciu,
Slivilescu Lidia

Compartimentul de management al unităților sanitare
preluate, monitorizare indicatori, salarizare
Consilier superior,
Andrei Daniela