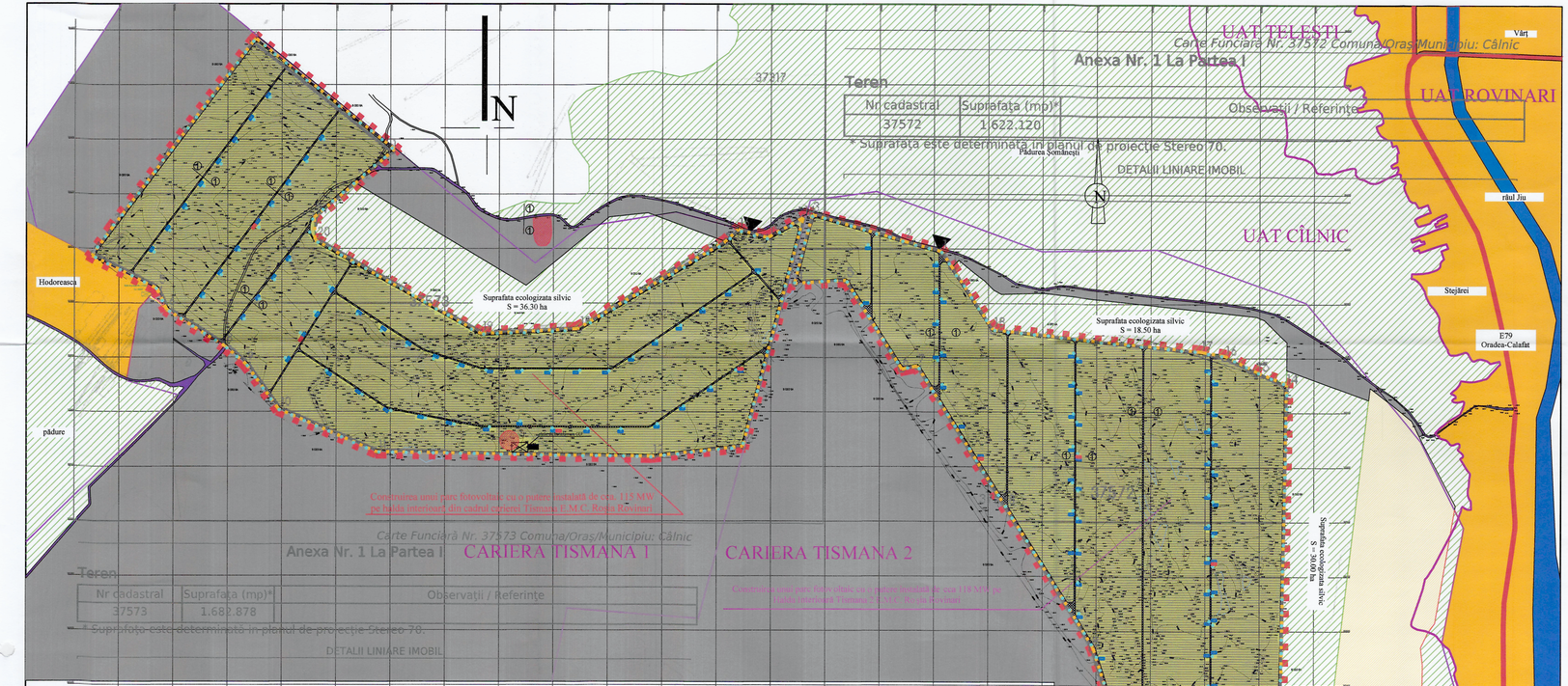

LEGENDĂ

» LIMITE

- LIMITĂ UAT
- LIMITĂ CARIERA TISMANA 1 / TISMANA 2
- LIMITĂ ZONĂ STUDIATĂ
- LIMITĂ TEREN PARC PANOURI FOTOVOLTAICE

» ACCESE

- ACCES CAROSABIL / PIETONAL IN INCINTA

» AMENAJARI INCINTA

- CIRCULATII CAROSABILE
- PANOURI FOTOVOLTAICE
- TEREN INIERBAT
- POST DE TRANSFORMARE 2500 KVA
- PUNCT DE CONEXIUNE
- CONTAINER PENTRU PERSONAL
- STALPI ILUMINAT INCINTA
- ZONA AMPLASARE REZERVOR DE APA DEMINERALIZATA SI BAZIN VIDANJABIL
- STATIE DE TRANSFORMARE CEF

DATE TEHNICE

S teren studiat	= 3.304.998,00 mp din care:
S teren CF 37573	= 1.682.878,00 mp
S teren CF 37572	= 1.516.372,00 mp
S teren amplasare panouri*	= 3.165.709,80 mp
S constructii tehnice	= 2.200,00 mp
S circulatii carosabile	= 137.088,20 mp

POT existent	= 0,0%
CUT existent	= 0
POT propus	= 0,07%
CUT propus	= 0,001

Date re...

Nr Crt	Câte... folo...	...ria	Parcelă	Nr. topa	Observații / Referințe
1	nepro...				

Lungime segmente
1) Valorile lungimilor segmentelor sunt obținute din proiecție în ...

Punct început	Punct sfârșit	Lungime segment (m)
1	2	142.818
2	3	351.499
3	4	259.437
4	5	189.407
5	6	366.579
6	7	[illegible]

J16/1934/1994
SC GETRIX SA CRAIOVA
CERTIFICAT ISO 9001

Beneficiar: SC COMPLEXUL ENERGETIC OLTENIA SA

Proiect nr. 2304/4 2021

SPECIFICATIE	NUME	SEMNATURA	Scara	Titlu proiect: ELABORARE PUZ PENTRU CONSTRUIREA UNUI PARC FOTOVOLTAIC CU O PUTERE INSTALATA DE CCA. 115MW SI A UNUI PARC FOTOVOLTAIC CU PUTEREA INSTALATA DE CCA. 118MW HALDA INTERIOARA DIN CADRUL CARIEREI TISMANA - E.M.C. ROSIA ROVINARI, COM. CÎLNIC, JUD. GORJ	Faza
SEF PROIECT	ARH. TRIF M.		1:10000		PUZ
PROIECTAT	ARH. TRIF A.		Data 06.2022	Titlu plansa: REGLEMENTARI URBANISTICE ILUSTRARE URBANISTICA	Plansa nr. U6
DESENAT	C.ARH. NICA I.				

Informatia continuta in acest document este proprietatea "S.C GETRIX S.A. CRAIOVA" si nu poate fi copiata sau utilizata in alt scop decat cel pentru care a fost elaborata (partial sau in intregime). Orice modificare a acestui document, fara acordul scris al "S.C. GETRIX S.A. CRAIOVA", il absolva de orice responsabilitate.