

PUZ PLAN URBANISTIC ZONAL

COMUNELE VLADIMIR ȘI LICURICI

BENEFICIAR: S.C. O.M.V. PETROM S.A.

ÎNCADRAREA ÎN TERITORIU

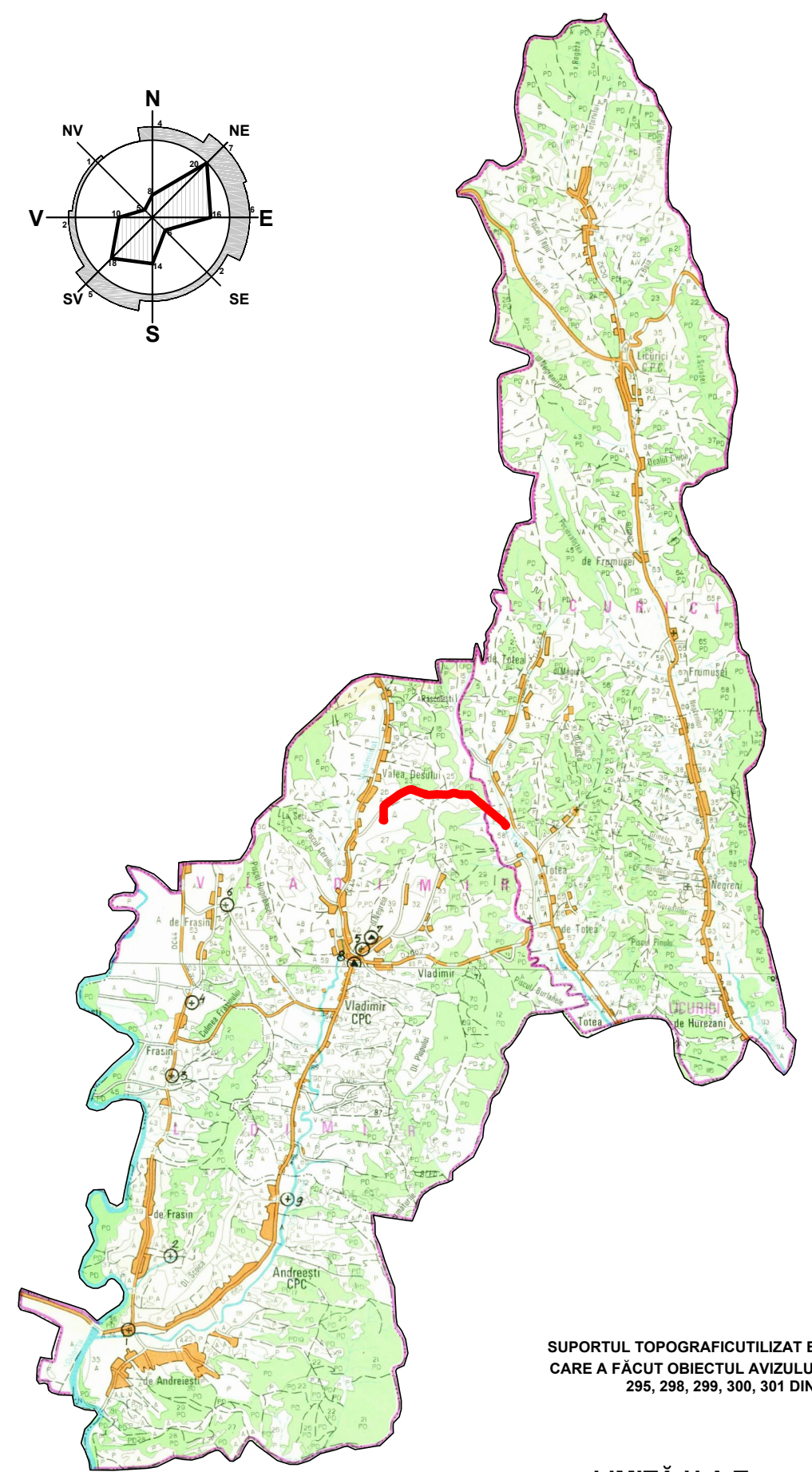
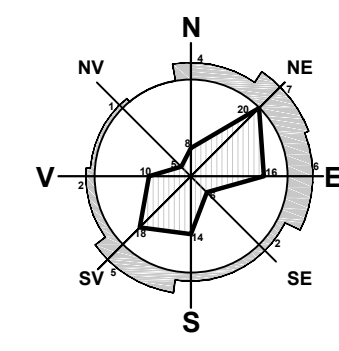

SUPORTUL TOPOGRAFICUTILIZAT ESTE IDENTIC CU CEL CARE A FĂCUT OBIECTUL AVIZULUI OCPI GORJ NR. 292, 295, 298, 299, 300, 301 DIN 21.05.2021

- LIMITĂ U.A.T.
 - LIMITĂ INTRAVILAN EXISTENT
 - LINEIE ELECTRICĂ AERIANĂ
- TEREN STUDIAT

S.C. SCUAR S.R.L. <i>proiectare în construcții</i>				beneficiar: O.M.V. PETROM S.A. prin DIVIZIA UPSTREAM, UNITATEA DE AFACERI ZONE DE PRODUCȚIE, ZONA DE PRODUCȚIE OLTEA	proiect nr.: S06/2020
amplasament: COMUNELE LICURICI ȘI VLADIMIR, JUDEȚUL GORJ				denumire proiect: ÎNTOCMIRE PUZ PENTRU - CONȘTRUCȚIE MANIFOLD prin 379 TOTEA ȘI CONDUCTĂ DE GAZE DE LA MANIFOLD 379 TOTEA LA PARC 1 TOTEA	faza: P.U.Z.
Municipiul Tg-Jiu, Strada Iosif Keber, Nr. 1, Tel/Fax 0353.401222				denumire planșă: ÎNCADRAREA ÎN TERITORIU	planșă nr.: 01
Specificație	Nume	Semnătură	Scara:		
Sef proiect	Arh. Florescu Dumitru		1:5.000		
Proiectat	Arh. Răducan Morega Corneliu		Data:		
Desenat	Arh. Răducan Morega Corneliu		07.2020		