

PUG

COMUNA SĂULEȘTI
PLAN ÎNCADRARE SCARA 1:25000

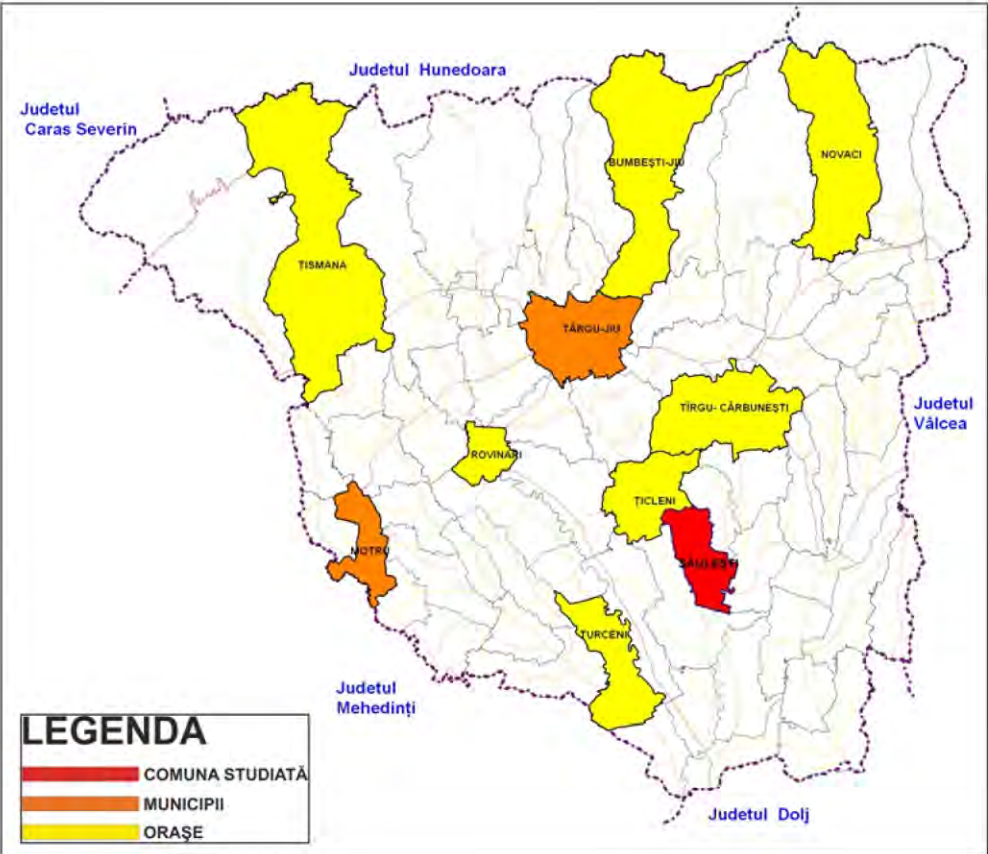

SUPRAFAȚĂ MĂSURATĂ INTRAVILAN EXISTENT = 406,52 HA
SUPRAFAȚĂ MĂSURATĂ INTRAVILAN PROPUȘ = 376,29 HA

BILANT TERITORIAL COMUNA SĂULEȘTI		
Zone funcționale	PROPUȘ	
	HA	%
Locuințe și funcțiuni complementare	301,31	80,07
Unități industriale, agricole și depozite	19,80	5,26
Instituții și servicii publice	5,33	1,42
Căi de comunicații și transport rutier	37,19	9,88
Spații verzi, sport, agrement, protecție	0,70	0,19
Construcții tehnico-edilitare	2,07	0,55
Gospodărie comunală, cimitire	1,50	0,40
CFR	7,45	1,98
Ape	0,94	0,25
TOTAL INTRAVILAN	376,29	100,00

LEGENDA

LIMITE

-LIMITA TERITORIULUI ADMINISTRATIV
-LIMITA TERITORIULUI INTRAVILAN PROPUȘ

CĂI DE COMUNICAȚIE

-DRUMURI JUDEȚENE
-DRUMURI COMUNALE

FOLOSINȚA TERENURILOR

-CENTRU DE REȘEDINȚĂ
-LOCALITATE COMPONENTĂ
-TERENURI ARABILE
-PĂȘUNI
-LIVEZI
-PĂDURI

REȚELE CONPET

-REȚELE TRANSPORT PRODUSE PETROLIERE ȘI GAZE

ZONE PROTECȚIE

-ZONĂ DE PROTECȚIE A INFRASTRUCTURII FEROVIARE PUBLICE
-ZONĂ DE SIGURANȚĂ A INFRASTRUCTURII FEROVIARE PUBLICE
-ZONĂ CFR, TEREN CU DESTINAȚIE SPECIALĂ
-ZONE PROTECȚIE CONDUCE TRANSPORT PRODUSE PETROLIERE ȘI GAZE



S.C. PVD ARHITECT S.R.L. TG-JIU

Intocmit
Redactare
computerizată
Sef Proiect

Arh. Pasăre Viorel Dorel
Ing. Mircea Voinea
Arh. Pasăre Viorel Dorel

Data:
Noi/2011
P.U.G.

Investiția:
ACTUALIZARE PLAN URBANISTIC GENERAL
COMUNA SĂULEȘTI - JUDEȚUL GORJ
Denumirea planșei:
PLAN ÎNCADRARE
COMUNA SĂULEȘTI

Proiect nr.:
46/2011
Nr. Planșă:
1
Scara:
1:25000