# PUZ PLAN URBANISTIC ZONAL

## JUDEȚUL GORJ - COMUNELE TISMANA, GODINEȘTI, CÂLNIC, TELEȘTI, ROVINARI, BÎLTENI, PLOPȘORU, BRĂNEȘTI ȘI ȚÎNȚĂRENI

## BENEFICIAR: S.C. COMPANIA DE APĂ OLTENIA S.A.

## REGLEMENTĂRI - ZONIFICAREA TERITORIULUI

# 1B.1.3

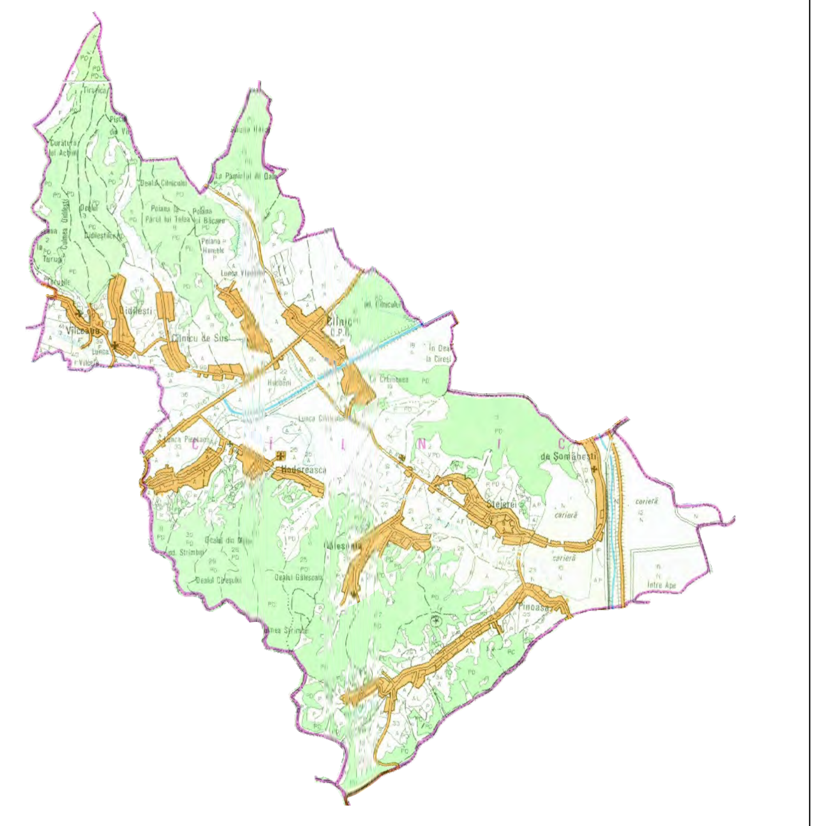

LEGENDA

- piatra kilometrica
- piatra hectometrica
- stalp beton
- stalp lemn
- stalp metal
- canal
- canal apa
- canal necunoscut
- canal gaze
- hidrant
- copac
- troita
- indicator localitate
- podet
- aductiune fir I existenta
- aductiune fir II existenta
- aductiune fir II propusa
- conducta gaze
- linie electrica
- zona protectie
- sant
- taluz sus
- taluz jos
- linie cale ferata
- gard
- zid sprijin
- limita administrativa

**LIMITĂ INTRAVILAN EXISTENT**

**LIMITĂ SIT NATURA 2000**

**ZONĂ PROTECȚIE CONDUCTĂ APĂ (S = 6,21 ha)**

S.C. CARDUM 7 S.R.L. TG. JIU-GORJ

REGISTRUL URBANIȘTILOR DIN ROMÂNIA RUR Iulian S. CĂMUI arhitect D$F_6$

ORDINUL ARHITECȚILOR DIN ROMÂNIA 00021 Iulian CĂMUI Arhitect cu drept de semnătură

**ZONĂ PROTECȚIE CONDUCTĂ APĂ**

| Nr. Pct. | X [m] | Y [m] |
|---|---|---|
| 1 | 385452.089 | 345718.841 |
| 2 | 385473.794 | 345720.280 |
| 3 | 385517.361 | 345575.389 |
| 4 | 385640.472 | 345107.829 |
| 5 | 385654.521 | 345056.746 |
| 6 | 385666.386 | 345011.811 |
| 7 | 385681.892 | 344954.546 |
| 8 | 385708.702 | 344855.799 |
| 9 | 385723.974 | 344801.685 |
| 10 | 385748.726 | 344720.178 |
| 11 | 385756.033 | 344676.619 |
| 12 | 385766.289 | 344655.651 |
| 13 | 385779.871 | 344629.832 |
| 14 | 385792.854 | 344604.783 |
| 15 | 385867.285 | 344457.272 |
| 16 | 385952.665 | 344273.399 |
| 17 | 385961.932 | 344212.313 |
| 18 | 386034.297 | 344057.893 |
| 19 | 386075.988 | 343977.970 |
| 20 | 386107.611 | 343907.861 |
| 21 | 386114.394 | 343843.729 |
| 22 | 386117.329 | 343795.083 |
| 23 | 386127.951 | 343756.413 |
| 24 | 386153.623 | 343719.919 |
| 25 | 386211.711 | 343636.468 |
| 26 | 386251.423 | 343572.580 |
| 27 | 386433.038 | 343286.877 |
| 28 | 386497.369 | 343185.674 |
| 29 | 386530.183 | 343146.868 |
| 30 | 386554.784 | 343041.861 |
| 31 | 386533.233 | 343032.795 |
| 32 | 386510.588 | 343137.209 |
| 33 | 386480.251 | 343173.086 |
| 34 | 386415.146 | 343275.504 |
| 35 | 386233.475 | 343561.297 |
| 36 | 386193.997 | 343624.808 |
| 37 | 386136.253 | 343707.765 |
| 38 | 386108.487 | 343747.237 |
| 39 | 386096.301 | 343791.599 |
| 40 | 386093.262 | 343841.975 |
| 41 | 386086.887 | 343902.247 |
| 42 | 386056.912 | 343968.702 |
| 43 | 386015.291 | 344048.489 |
| 44 | 385941.432 | 344206.097 |
| 45 | 385932.159 | 344267.221 |
| 46 | 385848.202 | 344448.030 |
| 47 | 385773.930 | 344595.227 |
| 48 | 385760.901 | 344620.362 |
| 49 | 385747.558 | 344645.718 |
| 50 | 385733.803 | 344670.668 |
| 51 | 385728.045 | 344715.319 |
| 52 | 385703.628 | 344795.725 |
| 53 | 385688.270 | 344850.143 |
| 54 | 385661.432 | 344948.992 |
| 55 | 385645.906 | 345006.335 |
| 56 | 385634.051 | 345051.228 |
| 57 | 385620.001 | 345102.319 |
| 58 | 385496.953 | 345569.636 |

CARDUM 7 s.r.l
210188 Targu-Jiu b-dul C. Brancusi bl. 51 sc.1 ap.2

beneficiar: **S.C. COMPANIA DE APĂ OLTENIA S.A.**

amplasament: **COMUNELE TISMANA, GODINEȘTI, CÂLNIC, TELEȘTI, ROVINARI, BÎLTENI, PLOPȘORU, BRĂNEȘTI ȘI ȚÂNȚĂRENI, JUDEȚUL GORJ**

Proiect număr: **28/2016**

| SPECIFICAȚIE | NUME | SEMNĂTURA | |
|---|---|---|---|
| Sef proiect | Arh. Cămui Iulian | | Scara: 1:2000 |
| Proiectat | Arh. Răducan Morega Corneliu | | Data: |
| Desenat | Arh. Răducan Morega Corneliu | | 2016 |

titlu proiect: **REABILITARE ȘI EXTINDERE ADUCȚIUNE FIR II ISVARNA - CRAIOVA**

Faza: P.U.Z.

titlu planșe: REGLEMENTĂRI URBANISTICE

Planșa nr: 1B.1.3