

PUZ PLAN URBANISTIC ZONAL

ORAS TURCENI, SAT JILȚU, JUD. GORJ
BENEFICIAR: SC GREENADEL PROD SRL

1

INCADRAREA IN TERITORIU



- TEREN PROPRIETATE PRIVATA
- LIMITA AMPLASAMENTULUI STUDIAT
- LIMITA INTRAVILAN EXISTENT
- LIMITA TERITORIAL ADMINISTRATIVA
- RÂUL JIU
- CAI DE ACCES RUTIERE EXISTENTE

Verificator	Nume / Prenume	Semnatura	Cerinta	referat/expertiza, nr./data	Proiect nr.
					48 / 2022
				Beneficiar	SC GREENADEL PROD SRL
				Amplasament	Oras Turceni, sat Jilțu, Jud. Gorj
				Titlu proiect	INTOCMIRE PUZ PENTRU AMENAJARE ZONA PISCICOLA TURICENI PRIN EXTRAGEREA DE AGREGATE MNINERALE
					Faza
					P.U.Z.
				Titlu plansa	INCADRARE ÎN TERITORIU
					Plansa nr.
					1

S.C. STORYPLAN 3D S.R.L.
Nr.reg.com. J18/98/2016; C.U.I. 35569395
Comuna Runcu, sat. Rachiți nr.125
Telef: 0763198168

Secificatie	Nume / Prenume	Semnatura	Scara
Sef proiect	Arh. PASARE VIOREL DOREL		1:10000
Proiectat	Arh. PASARE VIOREL DOREL		Data
Desenat	Ing. JUCATORU ION		2022

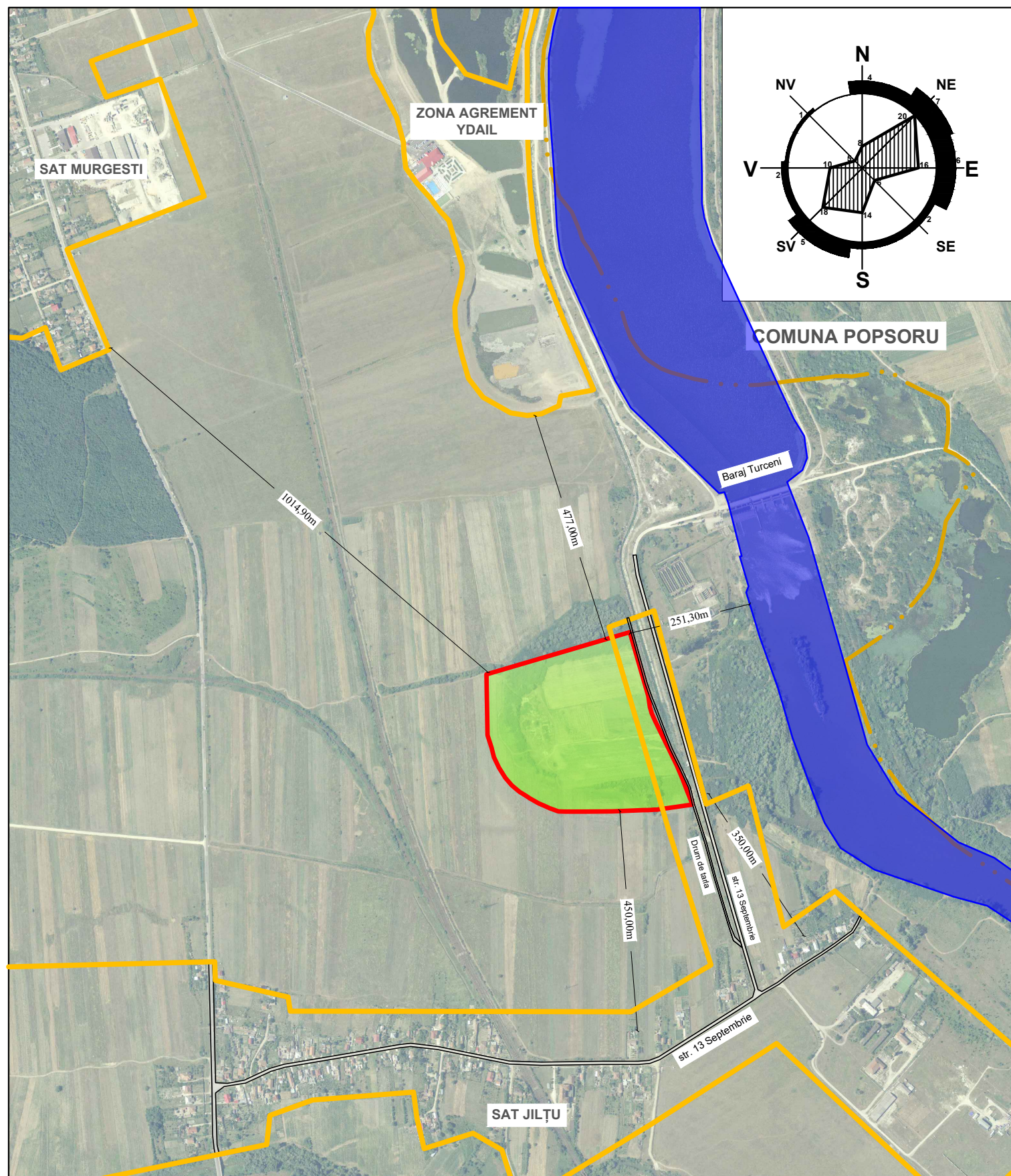

Scurt Istoric:

Turceni este un oraș în județul Gorj, Oltenia, România, format din localitățile componente Jilțu și Turceni (reședința), și din satele Gârbovu, Murgești, Strâmba-Jiu și Valea Viei .

Orașul este situat în sudul județului Gorj și a apărut în jurul a două obiective industriale apărute în zonă: Termocentrala Turceni și Hidrocentrala Turceni. Întreaga activitate a micului oraș gravitează în jurul lor. Orașul se află la locul de întâlnire a unor artere rutiere ce fac legătura cu Târgu Jiu, cu Filiași și cu Strehaia în județul Mehedinți, dar și cu o legătură feroviară electrificată spre Târgu Jiu și Filiași.